

DER SCHACHZUG

Mitteilungsblatt des FV SCHACH e.V.

7. Jahrgang

No. 37

Oktober/November 1980

MM 80/81 = 77 Mannschaften!

Die Spielleitersitzung am 12. September 1980 im Hause des Senators für Bau- und Wohnungswesen verzeichnete wieder einmal mehr Rekordbesuch! Von insgesamt 41 BSGen bzw. Freizeitschachgruppen waren 37 Vereine, zum großen Teil sogar mit mehr als einem Vertreter, erschienen! Neben der in diesem Jahr zurückgezogenen Philip Morris sowie den noch nicht an der MM beteiligten Neuzugängen Bewag und BZR fehlte mit Osram (entschuldigt) nur ein aktiver Verein.

Dank der umfangreichen und sehr sorgfältigen Vorarbeit von Spielleiter Landskron verlief alles, was mit der Spielorganisation der MM, der Pokale und der Damenmeisterschaft zu tun hatte, einschließlich der erforderlichen Auslosungen, reibungslos!

Erfreulich vor allem die diesmal starke Beteiligung am Einzelpokal (52 Spieler!) und die neue MM-Rekordzahl von 77 Mannschaften!

Leider sind die frisch gedruckten Spielberichts-karten mit der 5-stelligen Kennzahl dank der ELO-Gewaltigen schon wieder überholt. Nun ist die neu herausgegebene "Vereinsnummer" (nana!) das "Nonplusultra"! Bleibt zu hoffen, das diese Zahlen nunmehr für einen längeren Zeitraum Bestand haben.

Für den einzigen Wermutstropfen sorgte die A.E.G. mit ihrer Mannschaftsmeldung der "namenlosen Ersten"! Hier blieb der Vorstand leider inkonsequent und ließ die AEGer die Namen "nachpinseln". Ob diese Herren nun tatsächlich spielen werden, steht auf einem anderen Blatt!

Eine (notwendige) Verwaltungsordnung (inclusive Spesen-, Sitzungs-, Disziplinar- und Ehrenordnung) will der Vorstand auf Anfrage zur nächsten HV im Frühjahr 1981 vorlegen.

Bereits um 20 Uhr konnte der Verbandsvorsitzende Uwe Wiese die wohlthuend zügig über die Bühne gegangene Sitzung schließen.

S. Thürnau

Herausgeber : Fachverband SCHACH e.V. im BSVB



lanmäßig startete in der letzten Septemberwoche der FV.SCHACH seine 22. Meisterschaft mit der "krummen" Glückszahl von 77 aktiven Mannschaften. Mit einem 10 %igen Zuwachs gegenüber dem Vorjahr bedeutet dies abermals eine neue Rekordbeteiligung ! Als nicht planmäßig ist jedoch zu registrieren, daß zwei Equipen den Startschuß wohl überhörten, denn A.E.G.I (A-Klasse !) und Bosch I (D-Klasse) glänzten leider durch Abwesenheit !

Hier nun alle Resultate der ersten Runde :

<u>A - Klasse:</u>	Senat I	-	Senat II	3,5	:	2,5
	DeTeWe I	-	DeTeWe II	3,5	:	2,5
	Fortuna I	-	Stern 66 I	0,5	:	5,5
	Wiheil I	-	SFB I	3	:	3
	AEG I	-	IBM I	0	:	6
<u>B - Klasse:</u>	SEL I	-	SEL III	5,5	:	0,5
<u>Staffel 1</u>	IBM II	-	AEG II	3,5	:	2,5
	UBA I	-	Osram I	2,5	:	3,5
	SFB II	-	Dresdenia I	2	:	4
	Bund I	-	BVG Britz I	4,5	:	1,5
<u>B - Klasse:</u>	DeTeWe III	-	Post 44 I	4,5	:	1,5
<u>Staffel 2</u>	Touristica I	-	SEL II	4	:	2
	FG.Süd I	-	Berliner Bank I	5	:	1
	Schering I	-	SFB III	3,5	:	2,5
	Senat III	-	Heizb.Lange I	0,5	:	5,5
<u>C - Klasse:</u>	Springer Vlg.I	-	Wiheil II	2	:	4
<u>Staffel 1</u>	Stern 66 II	-	Sparkasse I	4	:	2
	SFB IV	-	DeTeWe IV	0,5	:	5,5
	BVG Spand. I	-	Schering II	3	:	3
	BVG Helmh. I	-	A.S.F.B. I	2,5	:	3,5
	Ev.Lindenk.I	-	IBM III	4	:	2
<u>C - Klasse:</u>	Stern 66 III	-	Senat IV	2	:	4
<u>Staffel 2</u>	BVG Britz II	-	Zoo Bln. I	0,5	:	5,5
	Ev.Silasgem.I	-	Bund II	5	:	1
	Allianz I	-	BVG Spand. II	1,5	:	4,5
	DeTeWe V	-	Telesport I	1,5	:	4,5
	BA Tempelhof I	-	GM I	4,5	:	1,5
<u>D - Klasse:</u>	Senat V	-	GM II	4,5	:	1,5
<u>Staffel 1</u>	Stern 66 IV	-	Ph.Morris I	-	:	-
	DKV I	-	Bosch I	6	:	0
	Schering III	-	Zoo Bln. II	1	:	5
	Ev.Silasgem.II	-	Berthold I	1,5	:	4,5
	Bund III	-	Touristica II	2,5	:	3,5
<u>D - Klasse:</u>	Sparkasse II	-	Ev.Lindenk. II	1	:	5
<u>Staffel 2</u>	Berthold II	-	DKV II	2	:	4
	Telesport II	-	Flohr-Otis I	1,5	:	4,5
	Zoo Bln. III	-	BVG SVU I	0	:	6
	Post 44 II	-	UBA II	3	:	3
	Wiheil III	-	S.H.V. I	5	:	1

*)

*) Philip Morris hat zurückgezogen.

s zeichnet sich bereits nach der zweiten Runde ab, daß auch in diesem Jahr der große Zweikampf um den Titel zwischen dem SV.Senat I und DeTeWe I seine Fortsetzung findet ! Beide sind einträchtig an der Tabellenspitze vereint. Auch in den unteren Klassen trennt sich schon langsam die Spreu vom Weizen, doch erscheinen voreilige Prognosen zu gewagt. Ärgerlich muß jedoch vermerkt werden, daß A.E.G.I auch zum zweiten Treffen nicht antrat !...

Die 2.Runde in Zahlen:

<u>A - Klasse:</u>	IBM I	- Senat I	2	:	4
	SFB I	- AEG I	6	:	0
	Stern 66 I	- Wiheil I	3	:	3
	DeTeWe II	- Fortuna I	4	:	2
	Senat II	- DeTeWe I	0,5	:	5,5
<u>B - Klasse:</u>	BVG Britz I	- SEL I	1	:	5
<u>Staffel 1</u>	Dresdenia I	- Bund I	1	:	5
	Osram I	- SFB II	3,5	:	2,5
	AEG II	- UBA I	2,5	:	3,5
	SEL III	- IBM II	0	:	6
<u>B - Klasse:</u>	Heizb. Lange I	- DeTeWe III	5,5	:	0,5
<u>Staffel 2</u>	SFB III	- Senat III	1	:	5
	Berliner Bank I	- Schering I	2,5	:	3,5
	SEL II	- FG. Süd I	3	:	3
	Post 44 I	- Touristica I	0,5	:	5,5
<u>C - Klasse:</u>	IBM III	- Springer Verl.I	4	:	2
<u>Staffel 1</u>	A.S.F.B. I	- Ev.Lindenk. I	1,5	:	4,5
	Schering II	- BVG Helmh. I	4,5	:	1,5
	DeTeWe IV	- BVG Spandau I	2,5	:	3,5
	Sparkasse I	- SFB IV	5	:	1
	Wiheil II	- Stern 66 II	4	:	2
<u>C - Klasse:</u>	GM I	- Stern 66 III	6	:	0
<u>Staffel 2</u>	Telesport I	- BA Tempelhof I	2	:	4
	BVG Spandau II	- DeTeWe V	5,5	:	0,5
	Bund II	- Allianz I	1	:	5
	Zoo Berlin I	- Ev.Silasgem. I	1	:	5
	Senat IV	- BVG Britz II	4	:	2
<u>D - Klasse:</u>	Touristica II	- Senat V	4	:	2
<u>Staffel 1</u>	Berthold I	- Bund III	4,5	:	1,5
	Zoo Berlin II	- Ev.Silasgem. II	3,5	:	2,5
	Bosch I	- Schering III	4	:	2
	Ph. Morris I	- DKV I	-	:	-
	GM II	- Stern 66 IV	3	:	3
<u>D - Klasse:</u>	S.H.V. I	- Sparkasse II	4	:	2
<u>Staffel 2</u>	UBA II	- Wiheil III	1,5	:	4,5
	BVG SVU I	- Post 44 II	3	:	3
	Flohr-Otis I	- Zoo Berlin III	5	:	1
	DKV II	- Telesport II	1	:	5
	Ev.Lindenk. II	- Berthold II	4	:	2

Bedauerlich, daß vor den nun folgenden Resultaten der 3. Runde erst einmal Kritik geübt werden muß !... Nachdem die A.E.G. I in der A - Klasse auch der dritten Spielrunde fernblieb (siehe "Omen" auf der Titelseite), erscheint es an der Zeit, daß sich der Spielausschuß nunmehr dringlichst und eingehend mit der ominösen " Geistermannschaft " der Spitzenklasse beschäftigt ! Diese imaginäre Truppe weiterhin nur als ersten Absteiger auf dem letzten Platz zu registrieren, damit sie im nächsten Jahr wie Phönix aus der Asche in der B-Klasse spielen bzw. dort ihr Gespensterschach fortsetzen kann, ist wohl ernstlich nicht der Weisheit letzter Schluß und entbehrt auch jeder sportlichen Wettkampfbasis ! Hier muß einfach eingegriffen werden, wenn dieses Beispiel nicht Schule machen soll !... Doch nun zu den Ergebnissen der 3. Runde :

<u>A - Klasse:</u>	Senat I	- DeTeWe I	4	:	2
	Fortuna I	- Senat II	2	:	4
	Wiheil I	- DeTeWe II	1,5	:	4,5
	AEG I	- Stern 66 I	0	:	6
	IBM I	- SFB I	2	:	4
<u>B - Klasse:</u>	SEL I	- IBM II	3,5	:	2,5
<u>Staffel 1</u>	UBA I	- SEL III	3,5	:	2,5
	SFB II	- AEG II	3,5	:	2,5
	Bund I	- Osram I	4,5	:	1,5
	BVG Britz I	- Dresdenia I	1	:	5
<u>B - Klasse:</u>	DeTeWe III	- Touristica I	3	:	3
<u>Staffel 2</u>	FG. Süd I	- Post 44 I	5	:	1
	Schering I	- SEL II	2	:	4
	Senat III	- Berliner Bank I	3,5	:	2,5
	Heizb. Lange I	- SFB III	5,5	:	0,5
<u>C - Klasse:</u>	Springer Vlg. I	- Stern 66 II	4	:	2
<u>Staffel 1</u>	SFB IV	- Wiheil II	2	:	4
	BVG Spandau I	- Sparkasse I	3,5	:	2,5
	BVG Helmholtz I	- DeTeWe IV	3,5	:	2,5
	Ev.Lindenk. I	- Schering II	5	:	1
	IBM III	- A.S.F.B. I	4	:	2
<u>C - Klasse:</u>	Stern 66 III	- BVG Britz II	1	:	5
<u>Staffel 2</u>	Ev.Silasgem. I	- Senat IV	5,5	:	0,5
	Allianz I	- Zoo Berlin I	3	:	3
	DeTeWe V	- Bund II	0,5	:	5,5
	BA Tempelhof I	- BVG Spandau II	5,5	:	0,5
	GM I	- Telesport I	4,5	:	1,5
<u>D - Klasse:</u>	Senat V	- Stern 66 IV	4	:	2
<u>Staffel 1</u>	DKV I	- GM II	3,5	:	2,5
	Schering III	- Ph.Morris I	-	:	-
	Ev.Silasgem. II	- Bosch I	2	:	4
	Bund III	- Zoo Berlin II	1	:	5
	Touristica II	- Berthold I	1,5	:	4,5
<u>D - Klasse:</u>	Sparkasse II	- Berthold II	1	:	5
<u>Staffel 2</u>	Telesport II	- Ev.Lindenk. II	2,5	:	3,5
	Zoo Berlin III	- DKV II	3	:	3
	Post 44 II	- Flohr-Otis I	2	:	4
	Wiheil III	- BVG SVU I	3,5	:	2,5
	S.H.V. I	- UBA II	3,5	:	2,5

Die Tabellen nach 3 Runden:

<p><u>Klasse A</u></p> <table border="0"> <tr><td>Senat I</td><td>6:0</td><td>11,5</td></tr> <tr><td>Stern 66 I</td><td>5:1</td><td>14,5</td></tr> <tr><td>SFB I</td><td>5:1</td><td>13</td></tr> <tr><td>DeTeWe II</td><td>4:2</td><td>11</td></tr> <tr><td>DeTeWe I</td><td>4:2</td><td>11</td></tr> <tr><td>IBM I</td><td>2:4</td><td>10</td></tr> <tr><td>Wiheil I</td><td>2:4</td><td>7,5</td></tr> <tr><td>Senat II</td><td>2:4</td><td>7</td></tr> <tr><td>Fortuna I</td><td>0:6</td><td>4,5</td></tr> <tr><td>AEG I</td><td>0:6</td><td>0</td></tr> </table>	Senat I	6:0	11,5	Stern 66 I	5:1	14,5	SFB I	5:1	13	DeTeWe II	4:2	11	DeTeWe I	4:2	11	IBM I	2:4	10	Wiheil I	2:4	7,5	Senat II	2:4	7	Fortuna I	0:6	4,5	AEG I	0:6	0	<div style="border: 1px solid black; padding: 5px;"> <p align="center">SCHACH DEM WEISSEN</p> <p>Ein Häuptling erholt sich in einer New Yorker Bar von den Anstrengungen eines Indianerkongresses. Der Nachbar auf dem Barhocker fragt ihn: »Wie gefällt Ihnen unsere Stadt?«</p> <p>»Nicht schlecht«, sagt der Häuptling, »aber, um das Thema zu wechseln, wie gefällt Ihnen unser Land?«</p> </div>																																										
Senat I	6:0	11,5																																																																							
Stern 66 I	5:1	14,5																																																																							
SFB I	5:1	13																																																																							
DeTeWe II	4:2	11																																																																							
DeTeWe I	4:2	11																																																																							
IBM I	2:4	10																																																																							
Wiheil I	2:4	7,5																																																																							
Senat II	2:4	7																																																																							
Fortuna I	0:6	4,5																																																																							
AEG I	0:6	0																																																																							
<p><u>Klasse B 1</u></p> <table border="0"> <tr><td>Bund I</td><td>6:0</td><td>14</td></tr> <tr><td>SEL I</td><td>6:0</td><td>13,5</td></tr> <tr><td>IBM II</td><td>4:2</td><td>12,5</td></tr> <tr><td>Dresdenia I</td><td>4:2</td><td>10</td></tr> <tr><td>UBA I</td><td>4:2</td><td>9,5</td></tr> <tr><td>Osram I</td><td>4:2</td><td>8,5</td></tr> <tr><td>SFB II</td><td>2:4</td><td>8</td></tr> <tr><td>AEG II</td><td>0:6</td><td>7,5</td></tr> <tr><td>BVG Britz I</td><td>0:6</td><td>3,5</td></tr> <tr><td>SEL III</td><td>0:6</td><td>3</td></tr> </table>	Bund I	6:0	14	SEL I	6:0	13,5	IBM II	4:2	12,5	Dresdenia I	4:2	10	UBA I	4:2	9,5	Osram I	4:2	8,5	SFB II	2:4	8	AEG II	0:6	7,5	BVG Britz I	0:6	3,5	SEL III	0:6	3	<p><u>Klasse B 2</u></p> <table border="0"> <tr><td>Heizb.Lange I</td><td>6:0</td><td>16,5</td></tr> <tr><td>FG Süd I</td><td>5:1</td><td>13</td></tr> <tr><td>Touristica I</td><td>5:1</td><td>12,5</td></tr> <tr><td>Schering I</td><td>4:2</td><td>9</td></tr> <tr><td>Senat III</td><td>4:2</td><td>9</td></tr> <tr><td>SEL II</td><td>3:3</td><td>9</td></tr> <tr><td>DeTeWe III</td><td>3:3</td><td>8</td></tr> <tr><td>Berl.Bank I</td><td>0:6</td><td>6</td></tr> <tr><td>SFB III</td><td>0:6</td><td>4</td></tr> <tr><td>Post 44 I</td><td>0:6</td><td>3</td></tr> </table>	Heizb.Lange I	6:0	16,5	FG Süd I	5:1	13	Touristica I	5:1	12,5	Schering I	4:2	9	Senat III	4:2	9	SEL II	3:3	9	DeTeWe III	3:3	8	Berl.Bank I	0:6	6	SFB III	0:6	4	Post 44 I	0:6	3												
Bund I	6:0	14																																																																							
SEL I	6:0	13,5																																																																							
IBM II	4:2	12,5																																																																							
Dresdenia I	4:2	10																																																																							
UBA I	4:2	9,5																																																																							
Osram I	4:2	8,5																																																																							
SFB II	2:4	8																																																																							
AEG II	0:6	7,5																																																																							
BVG Britz I	0:6	3,5																																																																							
SEL III	0:6	3																																																																							
Heizb.Lange I	6:0	16,5																																																																							
FG Süd I	5:1	13																																																																							
Touristica I	5:1	12,5																																																																							
Schering I	4:2	9																																																																							
Senat III	4:2	9																																																																							
SEL II	3:3	9																																																																							
DeTeWe III	3:3	8																																																																							
Berl.Bank I	0:6	6																																																																							
SFB III	0:6	4																																																																							
Post 44 I	0:6	3																																																																							
<p><u>Klasse C 1</u></p> <table border="0"> <tr><td>Ev.Lindenk. I</td><td>6:0</td><td>13,5</td></tr> <tr><td>Wiheil II</td><td>6:0</td><td>12</td></tr> <tr><td>BVG Spandau I</td><td>5:1</td><td>10</td></tr> <tr><td>IBM III</td><td>4:2</td><td>10</td></tr> <tr><td>Schering II</td><td>3:3</td><td>8,5</td></tr> <tr><td>DeTeWe IV</td><td>2:4</td><td>10,5</td></tr> <tr><td>Sparkasse I</td><td>2:4</td><td>8,5</td></tr> <tr><td>SpringerV. I</td><td>2:4</td><td>8</td></tr> <tr><td>Stern 66 II</td><td>2:4</td><td>8</td></tr> <tr><td>BVG Helmh. I</td><td>2:4</td><td>7,5</td></tr> <tr><td>A.S.F.B. I</td><td>2:4</td><td>7</td></tr> <tr><td>SFB IV</td><td>0:6</td><td>3,5</td></tr> </table>	Ev.Lindenk. I	6:0	13,5	Wiheil II	6:0	12	BVG Spandau I	5:1	10	IBM III	4:2	10	Schering II	3:3	8,5	DeTeWe IV	2:4	10,5	Sparkasse I	2:4	8,5	SpringerV. I	2:4	8	Stern 66 II	2:4	8	BVG Helmh. I	2:4	7,5	A.S.F.B. I	2:4	7	SFB IV	0:6	3,5	<p><u>Klasse C 2</u></p> <table border="0"> <tr><td>Ev.Silasg. I</td><td>6:0</td><td>15,5</td></tr> <tr><td>GM I</td><td>6:0</td><td>14,5</td></tr> <tr><td>BA Tempelhof I</td><td>4:2</td><td>11,5</td></tr> <tr><td>BVG Spandau II</td><td>4:2</td><td>10,5</td></tr> <tr><td>Senat IV</td><td>4:2</td><td>8,5</td></tr> <tr><td>Allianz I</td><td>3:3</td><td>9,5</td></tr> <tr><td>Zoo Berlin I</td><td>3:3</td><td>9,5</td></tr> <tr><td>Telesport I</td><td>2:4</td><td>8</td></tr> <tr><td>Bund II</td><td>2:4</td><td>7,5</td></tr> <tr><td>BVG Britz II</td><td>2:4</td><td>7,5</td></tr> <tr><td>Stern 66 III</td><td>0:6</td><td>3</td></tr> <tr><td>DeTeWe V</td><td>0:6</td><td>2,5</td></tr> </table>	Ev.Silasg. I	6:0	15,5	GM I	6:0	14,5	BA Tempelhof I	4:2	11,5	BVG Spandau II	4:2	10,5	Senat IV	4:2	8,5	Allianz I	3:3	9,5	Zoo Berlin I	3:3	9,5	Telesport I	2:4	8	Bund II	2:4	7,5	BVG Britz II	2:4	7,5	Stern 66 III	0:6	3	DeTeWe V	0:6	2,5
Ev.Lindenk. I	6:0	13,5																																																																							
Wiheil II	6:0	12																																																																							
BVG Spandau I	5:1	10																																																																							
IBM III	4:2	10																																																																							
Schering II	3:3	8,5																																																																							
DeTeWe IV	2:4	10,5																																																																							
Sparkasse I	2:4	8,5																																																																							
SpringerV. I	2:4	8																																																																							
Stern 66 II	2:4	8																																																																							
BVG Helmh. I	2:4	7,5																																																																							
A.S.F.B. I	2:4	7																																																																							
SFB IV	0:6	3,5																																																																							
Ev.Silasg. I	6:0	15,5																																																																							
GM I	6:0	14,5																																																																							
BA Tempelhof I	4:2	11,5																																																																							
BVG Spandau II	4:2	10,5																																																																							
Senat IV	4:2	8,5																																																																							
Allianz I	3:3	9,5																																																																							
Zoo Berlin I	3:3	9,5																																																																							
Telesport I	2:4	8																																																																							
Bund II	2:4	7,5																																																																							
BVG Britz II	2:4	7,5																																																																							
Stern 66 III	0:6	3																																																																							
DeTeWe V	0:6	2,5																																																																							
<p><u>Klasse D 1</u></p> <table border="0"> <tr><td>Berthold I</td><td>6:0</td><td>13,5</td></tr> <tr><td>Zoo Berlin II</td><td>6:0</td><td>13,5</td></tr> <tr><td>DKV I</td><td>4:0</td><td>9,5</td></tr> <tr><td>Senat V</td><td>4:2</td><td>10,5</td></tr> <tr><td>Touristica II</td><td>4:2</td><td>9</td></tr> <tr><td>Bosch I</td><td>4:2</td><td>8</td></tr> <tr><td>Stern 66 IV</td><td>1:3</td><td>5</td></tr> <tr><td>GM II</td><td>1:5</td><td>7</td></tr> <tr><td>Schering III</td><td>0:4</td><td>3</td></tr> <tr><td>Ev.Silasg. II</td><td>0:6</td><td>6</td></tr> <tr><td>Bund III</td><td>0:6</td><td>5</td></tr> <tr><td>Ph.Morris</td><td>ausgeschieden</td><td></td></tr> </table>	Berthold I	6:0	13,5	Zoo Berlin II	6:0	13,5	DKV I	4:0	9,5	Senat V	4:2	10,5	Touristica II	4:2	9	Bosch I	4:2	8	Stern 66 IV	1:3	5	GM II	1:5	7	Schering III	0:4	3	Ev.Silasg. II	0:6	6	Bund III	0:6	5	Ph.Morris	ausgeschieden		<p><u>Klasse D 2</u></p> <table border="0"> <tr><td>Flohr-Otis I</td><td>6:0</td><td>13,5</td></tr> <tr><td>Wiheil III</td><td>6:0</td><td>13</td></tr> <tr><td>Ev.Lindenk. II</td><td>6:0</td><td>12,5</td></tr> <tr><td>SHV I</td><td>4:2</td><td>8,5</td></tr> <tr><td>BVG - SVU I</td><td>3:3</td><td>11,5</td></tr> <tr><td>DKV II</td><td>3:3</td><td>8</td></tr> <tr><td>Berthold II</td><td>2:4</td><td>9</td></tr> <tr><td>Telesport II</td><td>2:4</td><td>9</td></tr> <tr><td>Post 44 II</td><td>2:4</td><td>8</td></tr> <tr><td>UBA II</td><td>1:5</td><td>7</td></tr> <tr><td>Zoo Berlin III</td><td>1:5</td><td>4</td></tr> <tr><td>Sparkasse II</td><td>0:6</td><td>4</td></tr> </table>	Flohr-Otis I	6:0	13,5	Wiheil III	6:0	13	Ev.Lindenk. II	6:0	12,5	SHV I	4:2	8,5	BVG - SVU I	3:3	11,5	DKV II	3:3	8	Berthold II	2:4	9	Telesport II	2:4	9	Post 44 II	2:4	8	UBA II	1:5	7	Zoo Berlin III	1:5	4	Sparkasse II	0:6	4
Berthold I	6:0	13,5																																																																							
Zoo Berlin II	6:0	13,5																																																																							
DKV I	4:0	9,5																																																																							
Senat V	4:2	10,5																																																																							
Touristica II	4:2	9																																																																							
Bosch I	4:2	8																																																																							
Stern 66 IV	1:3	5																																																																							
GM II	1:5	7																																																																							
Schering III	0:4	3																																																																							
Ev.Silasg. II	0:6	6																																																																							
Bund III	0:6	5																																																																							
Ph.Morris	ausgeschieden																																																																								
Flohr-Otis I	6:0	13,5																																																																							
Wiheil III	6:0	13																																																																							
Ev.Lindenk. II	6:0	12,5																																																																							
SHV I	4:2	8,5																																																																							
BVG - SVU I	3:3	11,5																																																																							
DKV II	3:3	8																																																																							
Berthold II	2:4	9																																																																							
Telesport II	2:4	9																																																																							
Post 44 II	2:4	8																																																																							
UBA II	1:5	7																																																																							
Zoo Berlin III	1:5	4																																																																							
Sparkasse II	0:6	4																																																																							

V E P 80,81
ERBANDS INZEL POKAL

"GLAUBE UND HOFFNUNG" setzte der Vorstand in die Idee, zur Belebung des Pokalgeschehens die Spiele nach dem Schweizer System abrollen zu lassen. Der Erfolg schien ihm Recht zu geben, denn die stattliche Zahl von 52 Schachfreunden meldete sich! Jedoch, Theorie und Praxis hielten nicht miteinander Schritt! In Runde 1 fehlten 10 (Ausfallquote ca.20%), in der Runde 2 schon 15 (ca.30%) und in Runde 3 gar 23 Spieler (ca.45%)! So bleibt nur "GLAUBE UND HOFFNUNG", daß sich dieses Debakel nicht fortsetzt...!

Es spielten und "spielten nicht" :

<u>1.Runde:</u>		<u>2.Runde:</u>	
Pacholeck - Huhn	1 : 0	Schulze - Zeiske	1 : 0
Pietrowski - Rundé	0 : 1	Marquard - Koch	0 : 1
Wiese - Heilgermann	1 : 0	Korte - Stamatov	1 : 0
Hering - Grün	1 : 0	Berlin - Joseph	0 : 1
Funck - Hoffmann	1 : 0	Bachmann - Funck	1 : 0
Schilke - Lange, D.	0 : 1	Lange, D - Hering	0 : 1
Redlich - Wolf	1 : 0	Martin - Pacholeck	0 : 1
Pipenhagen - Berlin	0 : 1	Rundé - Trabandt	0,5 : 0,5
Joseph - Kysucan	1 : 0	Wiese - Mittig	0 : 1
Trabandt - Buttgerreit	1 : 0	Jonas - Redlich	0,5 : 0,5
v.Knobloch - Martin	0 : 1	Huhn - Schilke	1 : 0
Gusikat - Bachmann	0 : 1	Wolf - Pietrowski	1 : 0
Mittig - Klevenow	1 : 0	Grün - Bolinski	0,5 : 0,5
Stamatov - Jungjohann	1 : 0	Landskron - Wiegandt	+ : -
Jonas - Wegner	1 : 0	Kunz - Bentert	+ : -
Bolinski - Korte	0 : 1	Templin - Hein	+ : -
Wiegandt - Bernatzki	+ : -	Borchmann - Barnack	- : +
Zeiske - Borchmann	+ : -	Bernatzki - Gahntz	- : +
Bentert - Lange, M	+ : -	Stojanovic - Musé	- : +
Kapschies - Landskron	- : +	Lange, M - Kapschies	+ : -
Koch - Stojanovic	+ : -	Hoffmann - Pipenhagen	- : +
Hein - Kunz	- : +	Buttgerreit - v.Knobloch	- : +
Strasser - Templin	+ : -	Klevenow - Kysucan	- : +
Musé - Marquard	- : +	Heilgermann - Jungjohann	- : +
Gahntz - Maaß	- : +	Maaß - Strasser	- : -
Barnack - Schulze	- : +	Wegner - Gusikat	- : -

<u>3.Runde:</u>			
Hering - Kunz	0 : 1	Joseph - Maaß	+ : -
Pacholeck - Landskron	1 : 0	Bentert - Martin	- : +
Mittig - Bachmann	0 : 1	Musé - Huhn	- : +
Koch - Schulze	1 : 0	Kysucan - Berlin	+ : -
Redlich - Korte	1 : 0	Wiegandt - Grün	- : +
Trabandt - Jonas	1 : 0	Pietrowski - Buttgerreit	+ : -
Barnack - Rundé	1 : 0	Schilke - Wegner	+ : -
v.Knobloch - Wolf	0 : 1	Zeiske - Hoffmann	- : -
Funck - Marquardt	1 : 0	Pipenhagen - Wiese	- : -
Stamatov - Templin	0 : 1	Jungjohann - Lange, D.	- : -
Gahntz - Heilgermann	1 : 0	Bolinski - Klevenow	- : -

Die restlichen Spieler gelten anscheinend schon als "verschollen". Bewahren wir uns für die nächsten Runden trotzdem einen gesunden Optimismus !...

3.D AMEN - MEISTERSCHAFT 80/81

Wenn sich auch die Beteiligung mit 8 Spielerinnen immer noch im bescheidenen Rahmen hält, so konnten doch die ersten drei Runden bis auf eine Partie reibungslos über die Bühne gehen!

Runde 1: Aust - Zachmann 0 : 1 Budack - Kysucan 0 : 1
Engers - Ketterling 0 : 1 Gutgesell - Majowski 0 : 1

Runde 2: Zachmann - Majowski 1 : 0 Ketterling - Gutgesell 0 : 1
Kysucan - Engers 1 : 0 Aust - Budack 0,5 : 0,5

Runde 3: Engers - Aust 0 : 1 Gutgesell - Kysucan 0,5 : 0,5
Majowski - Ketterling 0 : 1 Budack - Zachmann folgt,
wir sind hoffnungsvoll, noch vor der 4.Runde nach dem
Motto "Ruf doch mal an"....!

Die Tabellenlage :

1. Frau Kysucan (Stern 66)	3 Spiele	2,5 Punkte
2. Frau Zachmann (UBA)	2 "	2 "
3. Frau Ketterling (SEL 57)	3 "	2 "
4. Frau Aust (SFB)	3 "	1,5 "
Frau Gutgesell (DKV)	3 "	1,5 "
6. Frau Majowski (DKV)	3 "	1 "
7. Frau Budack (Dresdenia)	2 "	0,5 "
8. Frau Engers (DKV)	3 "	0 "



Die SCHACHMIEZE :

W. Thümmel

" Huch, hab ick vor de Oogen Kleister ? "
" Oder seh ick wirklich Jeister . . . ? "

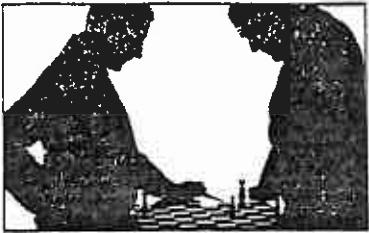

W e i ß z i e h t

 M a t t i n z w e i Z ü g e n !
 =====

Das ist die Forderung für alle vier ausgezeichneten Kabinettstückchen. - Wer in Minutenschnelle die - richtigen - Lösungen findet, ist fit für die beginnende Saison, denn wem die großartigen Kombinationen einfallen, dem liegt der Sieg auch näher!

Da müssen zur Zeit - lt. Zeitungsinformation - auch die 12 besten Computer ihr 'Können' unter Beweis stellen. Jeder spielt gegen jeden; das sollen dann insgesamt 144 interessante Partien werden, meint der Initiator. Auf die letzten bin ich besonders gespannt -----, wieso wohl?

Erinnern Sie sich noch, was letztens auf der letzten Seite zu Gebote stand? Drei sehenswerte Partiestschlüsse waren es, die statt der Numerierung (86 - 88) 'groß punktiert' wurden! -

Bei der ersten Stellung 'zog' Weiß den trefflichen Weg mit 1) Th6:+!, h6:/Kg8 2) Sf6(+), und das Matt ist nicht mehr zu verhindern! - Noch viel schöner kam Meister Wise zum Schluß bei Nr. 87, dem Mittelstück: 1) Se6 !! - Schließlich krönte auch die 'Anziehende' durch Damenopfer mit 1) Db3! ihre Partie, denn DxD blieb nur die Folge, wonach dann per 2) Tg7+, Kh8 3) Th7:+, Kg8 4) Tag8 Schwarz schwarz aussah. - Ergänzend zu der mittleren Aufgabe sei noch erwähnt, daß nach dem Schlüsselzug zwei Springer hängen; und zur Rettung hilft nun nichts mehr. Denn nach der Antwort e6: 2) Se7+, Se7: folgt das Aus mit Tf8, oder auch bei Sf6 ist das 2-Springer-Mattbild durch 2) Df8+, Tf8: 3) Sh6 in Sicht.

Es lohnte sich wohl - so meine ich - die alten Diagramme näher anzusehen, um zu verstehen, wie man g e w i n n e n kann!

Bleibt noch Platz für die Nr. 93, einer kl. Studie in Notation von J. Carvajal =

Weiß: Ka7, Tf3 - Schwarz: Kh1, Le1, Be2.

Wie findet Weiß - am Zuge - den letzten Ausweg zum R E M I S ?

Viel Spaß beim Lösen wünscht allen

Ihr P. Arnold.

E.Umnow; Schachmaty '45

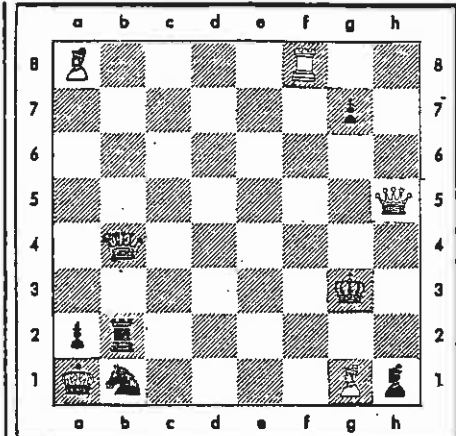

89

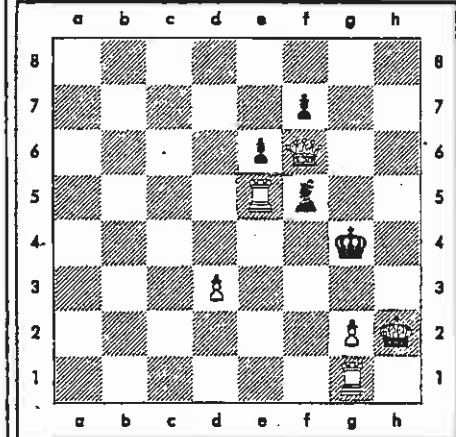

90

Mans- Observer 1919
 field Problemist '53

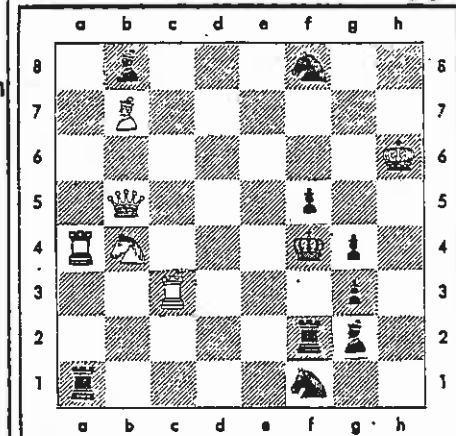

91

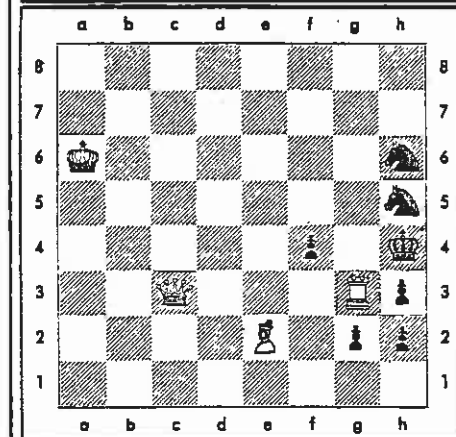

92

Nagler; N.Zürcher 1940