

SCHACHEXPRESS

Fachvereinigung Schach e.V. – Saison 56 2014/15 - Ausgabe 5

Einladung zur Hauptversammlung der FV Schach e.V. am 06.03.2015.

Siehe Seite 19 (vorletzte Seite).

Mannschafts-Meisterschaft

LL

Die Bahn gewinnt dank des Punktegeschenks an Brett 1 knapp gegen TT/WiHeil und ist weiter verlustpunktfrei. Der Senat hat zwar genau so viele Brettpunkte, aber zwei Mannschaftspunkte weniger. Der SK Präsident ist mit fünf Punkten Rückstand schon fast aus dem Rennen – es sei denn, ihm gelingt das Kunststück, die Bahn zu besiegen. Am Tabellenende sieht es für Thales und Gardez Robe nach jeder Runde noch ein Stückchen düsterer aus.

A1

Auch hier fährt die Deutsche Bahn voran – mit dem knappen Sieg über UBA festigen sie die knappe Tabellenführung. Dicht auf den Fersen ist der SV Senat 3.

A2

Senat 2 und Allianz 2 – zwei Teams mit weißer Weste dominieren die Staffel A2. Der Tabellendritte hat bereits 6 Mannschaftspunkte Rückstand und hat mit dem Aufstieg nichts mehr zu tun. Am Tabellenende konnte sich die Deutsche Bahn/BSW 3 durch den Sieg im Abstiegsduell gegen Vattenfall/BSR erst einmal absetzen.

B1

Hier sind die beiden Führenden dem Rest noch nicht enteilt. Telestern 1 verpaßte die Chance, sich abzusetzen, verlor gegen die Volksbank und hat jetzt zusammen mit Deutsche Bahn/BSW 4 lediglich einen Punkt Vorsprung vor BAT 3.

B2

Thales 2 steht auch nach 5 Runden makellos da und hat nach dem Erfolg bei Telestern 2 weiterhin zwei Punkte Vorsprung vor RBB 1. Der A-Klassen-Absteiger Bayer kann den Wiederaufstieg immer noch aus eigener Kraft schaffen.

C

Senat 6 bleibt trotz des 2:2 gegen Rolls Royce auf Platz 1, gefolgt von Bund 6 und SV Osram 3, die sich trotz ihrer Niederlagen nicht von Rang 2 und 3 verdrängen ließen.

XLI. Mannschafts-Pokal-Wettbewerb

Viertelfinale.

SG Bund	- SV Senat	2,0:6,0
Deutsche Bahn/BSW	- BA Tempelhof	7,5:0,5
BVG Helmholtz	- Thales	6,5:1,5
SK Präsident	- SV Osram	5,5:2,5

Berichte auf Seite 9.

Halbfinale

Di, 03.03.15, 17.00	SV Senat	- Deutsche Bahn/BSW
Mo, 02.03.15, 18.00	SK Präsident	- BVG Helmholtz

Einzel-Meisterschaft

Nach 6 Runden führt Adis Artukovic (SV Senat) mit 5,5 Punkten vor Rüdiger Schüttig (Deutsche Bahn/BSW) und Dr. Wolffhard Trebbin (SG Bund) mit je 5 Punkten die Tabelle an.

Partie des Jahres 2014.

Eindeutiger Gewinner der Internet-Abstimmung war mit 92% der abgegebenen Stimmen Dr. Daniel Eisermann (SV Osram) mit seiner Partie gegen Philipp Lerch aus der 4. Runde der Landesliga 2014/15.

Eisermann, Daniel, Dr. (1928) – Lerch, Philipp (2265) [B50]

MM 2014/15 LL Berlin (4.3), 15.12.2014

1.e4 c5 2.♘f3 d6 3.c3 ♘c6 4.d4 ♘f6 5.dxc5 ♘xe4 6.cxd6 ♘xd6 7.♙e2 e5 8.0-0 ♙e7 9.b3 0-0 10.♙b2 ♗c7
11.♗c1 ♙g4 12.h3 ♙h5 13.♘d4 ♙xe2 14.♘xe2 e4 15.♗e3 ♙f6 16.♘f4 ♙e5 17.♘d5 ♗a5 18.♗d1 ♗fe8
19.♘a3 ♗ac8 20.♗d2 ♗d8 21.♗ad1 ♘f5 22.♗e2 ♗g5 23.♗g4 ♗xg4 24.hxg4 ♘h6 25.g5 ♘f5 26.♘c4 ♙b8
27.a4 h6 28.gxh6 ♘xh6 29.♙a3 ♘f5 30.♘f1 f6 31.♘e2 ♘f7 32.g4 ♘h6 33.♙d6 ♗e6 34.♙xb8 ♗xb8
35.♘f4 ♙e7 36.♘d6+ ♘g8 37.♘g6 ♗e6 38.♘f5 ♘h7 39.♗d7 ♗g8 40.♘f8+ 1-0



Impressum.

Schachexpress – Eines der offiziellen Organe der Fach-Vereinigung Schach e.V.

Herausgeber :

Fach-Vereinigung Schach e.V.
Eingetragen im Vereinsregister beim Amtsgericht Charlottenburg - VR 5925 NZ

Bankverbindung:

Berliner Volksbank
BLZ 100 900 00
Kontonr. 2232567000

Anschrift :

FV Schach e.V.
c/o Bernhard Riess
M.-v.-Richthofen-Str. 172
12101 Berlin
Tel. : +49 (177) 752 43 78

Redaktionssitz :

Bernhard Riess
M.-v.-Richthofen-Str. 172
12101 Berlin
Tel. : +49 (177) 752 43 78
Email : express@fvschach.de

Erscheinungsweise :

Vor der nachfolgenden Runde der MM.

Auflage :

Der Schachexpress wird auf der Website www.fvschach.de zum Download bereitgestellt.

Redaktionsschluß :

Am Tag vor der Veröffentlichung auf der Internetseite der FV Schach e.V.
(<http://www.fvschach.de>)

Redaktion : Bernhard Riess (br)

Resort-Verantwortliche :

LL : R. Müller (rm)
A1 : R. Müller (rm)
A2 : R. Müller (rm)
B1 : T. Segerberg (ts)
B2 : T. Seeger (ts2)
C : A. Safai-Nia (as)

© Copyright :

Namentlich gekennzeichnete Artikel geben nicht die Meinung der Redaktion oder der FV Schach wieder. Redaktionelle Artikel sind keine offiziellen FV Schach-Artikel. Nicht namentlich gekennzeichnete Artikel entstammen der Feder des Redakteurs. Unaufgefordert eingereichtes Material (Texte, Fotos, Grafiken, Partien) ist erwünscht. Die Einwilligung zur Veröffentlichung wird vorausgesetzt. Wenn die Rückgabe der Materialien gewünscht ist, muß dies mit angegeben werden. Nachdruck sowie Nutzung in elektronischen Medien - auch nur auszugsweise – darf nur mit vorheriger Genehmigung der FV Schach e.V. erfolgen. Alle Beiträge sind honorarfrei. Kleine redaktionell bedingte Kürzungen bzw. Änderungen aus Layoutgründen werden nicht extra ausgewiesen.

FV Schach - Fax-Nr. : **03222 - 6269865**

FV Schach - Email : post@fvschach.de

FV Schach - Homepage : <http://www.fvschach.de>

Ergebnismeldung EM : Einzelmeisterschaft@fvschach.de

Der Vorstand der FV Schach. e.V.

1. Vorsitzender

Segerberg, Tomas

Email: 1.vorsitzender@fvschach.de

Stellv. Vorsitzender

Linkermann, Walter

Schatzmeister

Wendt, Wolfgang

Zwickauer Damm 141 12355 Berlin

Tel. 662 19 83

Email : schatzmeister@fvschach.de

Schriftführer

nicht besetzt.

Spielleiter

Riess, Bernhard

Manfred-v.-Richthofen-Str.172 12101 Berlin

Tel. 0177- 752 4378

Email : spielleiter@fvschach.de

Fax 03222-6269865

Stellv. Spielleiter

nicht besetzt.

Sprecher des Schiedsgerichts

Christochowitz Lothar

Rheingastr. 3

12161 Berlin

Tel. 822 91 97

Email : sprecher.des.schiedsgerichts@fvschach.de

LL, 5. Runde

SV Senat 1	3,5 : 2,5	Gardez Robe 1
SV Osram 1	3,5 : 2,5	Thales 1
BA Tempelhof 1	2,0 : 4,0	SK Präsident 1
SG TT/WiHeil 1	2,5 : 3,5	Deutsche Bahn/BSW 1
SG Bund 1	4,0 : 2,0	BVG Helmholtz 1

LL, Vorschau 6.Runde

Di 17.02. 18.30	BVG Helmholtz 1	:	SV Senat 1
Mi 18.02. 17.30	Deutsche Bahn/BSW 1	:	SG Bund 1
Mo 16.02. 18.00	SK Präsident 1	:	SG TT/WiHeil 1
Mi 18.02. 17.30	Thales 1	:	BA Tempelhof 1
Mi 18.02. 18.00	Gardez Robe 1	:	SV Osram 1

Landesliga Saison 2014/15

		Punkte	Brettunkte	Sp	G	U	V
1	Deutsche Bahn/BSW 1 (P)	15	20,5:9,5	5	5	0	0
2	SV Senat 1	13	20,5:9,5	5	4	1	0
3	SK Präsident 1 (M)	10	18,0:12,0	5	3	1	1
4	SG TT/WiHeil 1	7	16,5:13,5	5	2	1	2
5	SV Osram 1	7	15,0:15,0	5	2	1	2
6	BA Tempelhof 1	6	15,0:15,0	5	2	0	3
7	SG Bund 1	6	11,5:18,5	5	2	0	3
8	BVG Helmholtz 1 (N)	4	12,5:17,5	5	1	1	3
9	Gardez Robe 1	2	11,5:18,5	5	0	2	3
10	Thales 1 (N)	1	9,0:21,0	5	0	1	4

LL SV Senat 1 3,5 : 2,5 Gardez Robe 1

104	GM Braun	1 : 0	Prange	102
105	Berger	+ : -	Pfeffer	103
108	IM von Herman	1 : 0	Kysucan	104
206	Bolk	½ : ½	Waldner	107
207	Günther	0 : 1	Humke	108
208	Weiten	0 : 1	Hoffmann	202

Das hätte leicht ins Auge gehen können für den Favoriten - Senat verliert das untere Paarkreuz 0,5 - 2,5! Der Kampf wird trotzdem gewonnen, weil Pfeffer den Weg in das Spiellokal nicht findet und GM Braun und IM von Herman punkten. Es gilt die Regel in der Landesliga: Wer nicht alle Bretter besetzt, aus welchen Gründen auch immer, kann nicht gewinnen.

LL SV Osram 1 3,5 : 2,5 Thales 1

101	FM Wintzer	½ : ½	FM Maxion	102
102	FM Schulz	½ : ½	FM Brustkern	103
103	Franke	1 : 0	Nowka	106
106	Eisermann	0 : 1	Skogvall	202
107	Karlsch	½ : ½	Röblitz	204
209	Hildebrand	1 : 0	Hoffmann	205

Dramatik pur im Kampf der Abstiegskandidaten - mit dem besseren Ende für Osram. "Joker" Holger Franke, lange Zeit nicht gesichtet, erzielt einen entscheidenden Punkt gegen Oliver Nowka. Thales kämpft bis zuletzt, hat aber dennoch die rote Laterne dieser Saison, für Osram bedeutet diese geschlossene Mannschaftsleistung einen Platz im gesicherten Mittelfeld.

LL BA Tempelhof 1 2,0 : 4,0 SK Präsident 1

103	IM Thiede	0 : 1	GM Meister	103
106	Hoffmann	½ : ½	Kachibadze	104
201	Düster	½ : ½	Lerch	105
205	Kettenburg	0 : 1	Schilar	107
206	Feikes	½ : ½	Müller	110
207	Petenev	½ : ½	IM Cladouras	112

Eine starke Vorstellung des zuletzt schwächeren Meisters: auch ohne Rabiega gewann das Team souverän. Das Fazit: an vier Brettern locker remisiert und zwei sehr schön herausgespielte Siege erzielt, einen davon im akademischen Duell zwischen Dr. Schilar und Dr. Kettenburg, den zweiten im Duell Berliner Spitzenspieler: GM Meister besiegt IM Thiede.

LL SG TT/WiHeil 1 2,5 : 3,5 Deutsche Bahn/BSW 1

101	Bornstein	- : +	GM Muse	103
103	FM Reichmann	½ : ½	FM Kleeschätzky	104
105	FM Reichenbach	1 : 0	Schüttig	106
106	Gaerths	½ : ½	FM Baumbach	107
107	FM Bachmann	½ : ½	FM Kleeschätzky	108
207	Schröder-Wildberg	0 : 1	Woschech	111

WHheil spielt mit "Vorstopper aus taktischen Gründen bleibt das erste Brett unbesetzt. Den entstehenden Rückstand können die anderen Spieler nicht mehr aufholen. Die Bahn fährt den zweiten "Minimalistensieg" hintereinander ein. Wie stark die Bahn in dieser Saison wirklich ist, wird man erst nach der 8. und 9. Runde wissen.

LL SG Bund 1 4,0 : 2,0 BVG Helmholtz 1

101	FM Brüdigam	1 : 0	Eisenträger	102
102	Schnabel	+ : -	Branding	103
103	Tyrtania	½ : ½	Kauschmann	104
107	FM Heuer	1 : 0	Allgaier	108
108	Diwisch	- : +	Schulz	204
208	Roth	½ : ½	Mai	207

Einstweilen reicht es für die Tabellenführung. Kaum zu glauben - beide Teams leisten sich den Luxus eines unbesetzten Brettes. Insbesondere auf Seiten der BVG unverständlich - geht es doch gegen den Abstieg....Die Fide-Meister des Bundes, Brüdigam und Heuer, sorgen mit vollen Punkten für den Erfolg des Teams. Helmholtz kommt immer tiefer in den Abstiegskampf - und muß noch gegen den SK Präsident spielen...

A1, 5. Runde

SV Senat 3	4,0 : 2,0	Gardez Robe 2
SV Osrām 2	2,0 : 4,0	SG TT/WiHeil 3
EPA/ZIB 1	2,5 : 3,5	SK Präsident 2
UBA 1	2,5 : 3,5	Deutsche Bahn/BSW 2
SG Bund 3	2,0 : 4,0	SV DeTeWe 1

A1, Vorschau 6.Runde

Mo	16.02. 18.00	SV DeTeWe 1	:	SV Senat 3
Mi	18.02. 17.30	Deutsche Bahn/BSW 2	:	SG Bund 3
Mo	16.02. 18.00	SK Präsident 2	:	UBA 1
Di	17.02. 18.00	SG TT/WiHeil 3	:	EPA/ZIB 1
Di	17.02. 18.30	Gardez Robe 2	:	SV Osrām 2

A1 Saison 2014/15

		Punkte	Brettunkte	Sp	G	U	V
1	Deutsche Bahn/BSW 2	13	19,0:11,0	5	4	1	0
2	SV Senat 3 (N)	13	18,0:12,0	5	4	1	0
3	SV DeTeWe 1 (A)	12	18,5:11,5	5	4	0	1
4	SG Bund 3	9	16,5:13,5	5	3	0	2
5	Gardez Robe 2 (N)	9	16,0:14,0	5	3	0	2
6	SK Präsident 2	8	17,0:13,0	5	2	2	1
7	SG TT/WiHeil 3 (N)	4	12,5:17,5	5	1	1	3
8	EPA/ZIB 1	3	13,5:16,5	5	1	0	4
9	SV Osrām 2	1	8,5:21,5	5	0	1	4
10	UBA 1	0	10,5:19,5	5	0	0	5

A1 SV Senat 3 4,0 : 2,0 Gardez Robe 2

304	Artukovic	1 : 0	Goepel	207
305	Kunz	1 : 0	Kretzschmann	208
306	Schliebener	1 : 0	Kiechle	308
307	Noak	0 : 1	von Hase	309
308	Witte	1 : 0	Eckert	310
312	Huth	- : +	von Alemann	313

Senat leistet sich - nicht zum ersten Mal in dieser Saison - den Luxus eines unbesetzten Brettes - und gewinnt trotzdem! Zu stark die Vereinsbretter (3-0), dazu noch der Punkt von Altkämpfe Witte. Dr. von Hase erzielt den Ehrenpunkt. Stephan Schliebener bleibt mit 5/5 Topscorer der FV Schach.

A1 SV Osrām 2 2,0 : 4,0 SG TT/WiHeil 3

201	Gebert-Vangeel	0 : 1	Jurkatis	301
205	Rath	0 : 1	Dziallas	302
206	Lohse	0 : 1	Barnack	303
307	Nehls	+ : -	Korell	304
310	Merkel	+ : -	Zöllner	308
311	Schilling	0 : 1	Heimes	402

Schach kurios: TT/WiHeil kommt nur zu Viert, aber alle vier Spieler siegen und nehmen die Punkte mit nach Hause.

A1 EPA/ZIB 1 2,5 : 3,5 SK Präsident 2

101	Kalabic	1 : 0	Shapiro	202
102	Godoj	1 : 0	Hohn	203
105	Martin	0 : 1	Pelivan	206
106	Symann	½ : ½	Lukas	208
107	Lasschuit	0 : 1	Reichert	211
210	Vollmann	0 : 1	Mayr	212

EPA/ZiB gewinnt die ersten beiden Bretter - aber der SK Präsident gewinnt den Kampf. Pelivan, Reichert und Mayr punkten für das Russische Haus, für die Gastgeber siegen Kalabic und Godoj. Das Remis am 4. Brett neigt die Waagschale in Richtung Friedrichstraße.

A1 UBA 1 2,5 : 3,5 Deutsche Bahn/BSW 2

102	Stark	½ : ½	FM Welz	203
103	Fleischmann	½ : ½	Harzer	206
104	Zeidler	0 : 1	Zahn	207
105	Schuckar	½ : ½	Klotzsche	208
107	von Leitner	1 : 0	Kaiser	211
110	Haug	0 : 1	Rollwitz	304

Auch die Bahn gewinnt mit dem knappsten aller Resultate. Ganze Punkte erzielen in dieser Begegnung alle, die Jürgen heißen: von Leitner für UBA, Zahn und Rollwitz für die Deutsche Bahn. Alle anderen Begegnungen enden remis.

A1 SG Bund 3 2,0 : 4,0 SV DeTeWe 1

302	Ahlberg	+ : -	Huisman	101
303	Schönfeld	½ : ½	FM Lehmann	102
304	Große	0 : 1	Kohler	103
307	Lange	0 : 1	Wiese	104
308	Harwardt	0 : 1	Sayder	112
309	Auersch-Saworski	½ : ½	Widemann	113

Die "Grand-ohne-Einen-Taktik" von DeTeWe geht auf: Thomas Huisman an Brett 1 gibt den Punkt kampflos zum Gegner. Kohler, Wiese und Sayder mit Siegen, Lehmann und Widemann mit Remis.

A2, 5. Runde

Deutsche Bahn/BSW 3	4,0 : 2,0	Vattenfall/BSR 1
SG Bund 2	2,5 : 3,5	SV Senat 2
SK Präsident 3	4,0 : 2,0	BA Tempelhof 2
SG TT/WiHeil 2	2,0 : 4,0	BVG Helmholtz 2
SG Bund 4	1,0 : 5,0	SV Allianz 1

A2, Vorschau 6.Runde

Di 17.02. 17.30	SV Allianz 1	:	Deutsche Bahn/BSW 3
Di 17.02. 18.30	BVG Helmholtz 2	:	SG Bund 4
Mo 16.02. 18.30	BA Tempelhof 2	:	SG TT/WiHeil 2
Do 19.02. 17.00	SV Senat 2	:	SK Präsident 3
Mi 18.02. 18.00	Vattenfall/BSR 1	:	SG Bund 2

A2 Saison 2014/15

		Punkte	Brettpunkte	Sp	G	U	V
1	SV Senat 2	15	23,0:7,0	5	5	0	0
2	SV Allianz 1 (A)	15	22,5:7,5	5	5	0	0
3	BVG Helmholtz 2	9	16,5:13,5	5	3	0	2
4	SG TT/WiHeil 2	9	15,0:15,0	5	3	0	2
5	SG Bund 2	6	16,5:13,5	5	2	0	3
6	SK Präsident 3	6	14,0:16,0	5	2	0	3
7	BA Tempelhof 2	5	13,0:17,0	5	1	2	2
8	Deutsche Bahn/BSW 3	5	11,5:18,5	5	1	2	2
9	SG Bund 4	1	9,5:20,5	5	0	1	4
10	Vattenfall/BSR 1 (N)	1	8,5:21,5	5	0	1	4

A2 Deutsche Bahn/BSW 3 4,0 : 2,0 Vattenfall/BSR 1

302	Poetsch	1 : 0	Harndt	101	Eine starke und mannschaftlich geschlossene Leistung der Eisenbahner. Mit 2,5 - 0,5 an den
303	Maetzing	½ : ½	Busse	103	Vereinsbrettern wurde der Grundstein für den
305	Fitzke	1 : 0	Lewandowski	104	Sieg gelegt - Norbert Schulzes Ehrenpunkt gegen
308	Schmid	1 : 0	Sternberg	105	Karsten Gödecke hat keine Bedeutung mehr. Für
309	Bluhm	½ : ½	Olschewsky	108	Vattenfall wird es jetzt ganz eng - die Bahn
311	Gödecke	0 : 1	Schulze	216	verschafft sich etwas Luft im Abstiegskampf.

A2 SG Bund 2 2,5 : 3,5 SV Senat 2

201	Kaiser	½ : ½	Albrecht	203	Ein knappes Ergebnis - aber nur weil Senat
202	Gerschau	½ : ½	Burger	204	erneut ein Brett unbesetzt lässt. Und auch Bund
205	Poppner	0 : 1	Hahlbohm	205	kann daraus kein zählbares Kapital schlagen - die
210	Kolbe	½ : ½	Kampf	210	Routiniers Albrecht, Burger und Kampf remisieren
211	Hoffbauer	0 : 1	Perfler	211	ihre Partien, während Halbhoim und Perfler die
212	Sycin	+ : -	Günzel	311	ELO-Überlegenheit in ganze Punkte konvertieren.
					Senat bleibt Tabellenführer.

A2 SK Präsident 3 4,0 : 2,0 BA Tempelhof 2

301	Itkins	½ : ½	Baranowsky	209	Vier Remis und zwei Siege für den SK Präsident,
302	Jankulin	½ : ½	Körlin	301	der damit in der Tabelle vor dem Kontrahenten
303	Sukhar	½ : ½	Quast	303	dieser Runde steht. Metzger und Waisberg
304	Metzger	1 : 0	Schneider	305	punkten für das Russische Haus - in dieser Form
305	Waisberg	1 : 0	Lehmann	307	hat Präsident nichts mit dem Abstieg zu tun.
307	Belenkij	½ : ½	Aydin	308	

A2 SG TT/WiHeil 2 2,0 : 4,0 BVG Helmholtz 2

201	Rennoch	+ : -	Reuß	202	Helmholtz ohne ELO-Schwergewicht Peter Reuß
204	Busch	0 : 1	Hoffmann	203	(ELO 1377) am 1. Brett - dafür aber mit Siegen
209	Schneider	½ : ½	Weiss	206	von Hoffmann, Bornschein und Aulitzky. Das
210	Neumann	0 : 1	Bornschein	209	reicht für beide Teams für einen gesicherten
304	Korell	½ : ½	Schumacher	210	Mittelfeldplatz. Der Abstand zur Spitze beträgt
305	Großmann	0 : 1	Aulitzky	212	satte 6 Mannschaftspunkte.

A2 SG Bund 4 1,0 : 5,0 SV Allianz 1

401	Langner	0 : 1	Boewer	101	Ein lockerer Sieg für die Spieler der Allianz -
403	Scholz	0 : 1	Miersch	102	lediglich Bäsecke punktet für den Bund gegen
404	Scholz	0 : 1	Lorenz	103	den 300 Punkte stärkeren Dr. Paschkowski. Dr.
406	Bäsecke	1 : 0	Paschkowski	105	Förster verliert kampflös gegen Bodzyn - es wird
407	Förster	- : +	Bodzyn	106	schwer für die SG Bund im Kampf um den
408	Scholz	0 : 1	Pelzer	107	Klassenerhalt. 4 Punkte beträgt der Abstand
					bereits auf den rettenden 8. Platz....

B1, 5. Runde

Deutsche Bahn/BSW 4	3,5 : 2,5	Vattenfall/BSR 2
Telestern 1	1,5 : 4,5	Berliner Volksbank 1
BA Tempelhof 3	3,0 : 3,0	SV Justitia 1
Thales 3	1,5 : 4,5	SV Senat 5
RBB 2	4,0 : 2,0	Telestern 3

B1, Vorschau 6.Runde

Do 19.02. 18.30	Telestern 3	: Deutsche Bahn/BSW 4
Di 17.02. 17.00	SV Senat 5	: RBB 2
Mo 16.02. 17.30	SV Justitia 1	: Thales 3
Mo 16.02. 17.30	Berliner Volksbank 1	: BA Tempelhof 3
Mi 18.02. 18.00	Vattenfall/BSR 2	: Telestern 1

B1 Saison 2014/15

		Punkte	Brettpunkte	Sp	G	U	V
1	Telestern 1 (A)	12	18,0:12,0	5	4	0	1
2	Deutsche Bahn/BSW 4 (N)	12	17,0:13,0	5	4	0	1
3	BA Tempelhof 3 (A)	11	21,0:9,0	5	3	2	0
4	SV Senat 5	10	16,5:13,5	5	3	1	1
5	Berliner Volksbank 1	9	17,5:12,5	5	3	0	2
6	Thales 3	9	16,5:13,5	5	3	0	2
7	Vattenfall/BSR 2 (N)	3	13,5:16,5	5	1	0	4
8	RBB 2	3	11,0:19,0	5	1	0	4
9	Telestern 3 (N)	3	8,0:22,0	5	1	0	4
10	SV Justitia 1	1	11,0:19,0	5	0	1	4

B1 Deutsche Bahn/BSW 4 3,5 : 2,5 Vattenfall/BSR 2

401	Albinus	½ : ½	von Jutzrenka	201	Deutsche Bahn 4 spielt weiter solide. Keine
402	Kleinert	1 : 0	Hentschel	203	Überraschungen hier. Alles nach ELO
403	Schwarz	1 : 0	Fieck	204	entschieden. Die drei vorn müssen alle noch
407	Grunow	½ : ½	Barnekow	207	gegen einander spielen. Was für eine Staffel.
409	Meyer-Roll	0 : 1	Knispel	208	
504	Schneider	½ : ½	Dobinski	212	

B1 Telestern 1 1,5 : 4,5 Berliner Volksbank 1

103	Geike	0 : 1	Sorgenfrei	101	Telestern 1 kommt unter die Räder von Volksbank
104	Radjenovic	0 : 1	Barna	102	und zwar ordentlich. Eine 0-4 Klatsche oben und
105	Schilly	0 : 1	Jaensch	104	nur SF Norris bleibt richtig wach. Berliner
106	Meseck	0 : 1	Eppich	105	Volksbank 1 ist im oberen Teil dabei und es kann
107	Norris	1 : 0	Schröter	106	sehr spannend werden.
108	Piotrowski	½ : ½	von Schöning	107	

B1 BA Tempelhof 3 3,0 : 3,0 SV Justitia 1

302	Schmidt	+ : -	Winterhalter	101	Glückwunsch. SV Justitia 1 punktet zum ersten
304	Thomas	1 : 0	Mickley	102	Mal in der B1-Staffel, und dass obwohl das erste
309	Wolf	½ : ½	Jasper	106	Brett kampflös verloren ging. Bitter für BA
406	Frahm	0 : 1	Schaal	107	Tempelhof 3 Punkte gegen das Schlusslicht zu
411	Schnitger	½ : ½	Gerigk	109	verlieren wenn der Kampf oben so hart ist.
412	Alber	0 : 1	Piecha	111	

B1 Thales 3 1,5 : 4,5 SV Senat 5

303	Bode	0 : 1	Güldenpfennig	502	Thales 3 lässt Senat 5 vorbei. Für Senat 5 kann
305	Kühnemann	0 : 1	Matzkowiak	506	es auch interessant werden. 3 Spiele gegen die
309	Meyer	½ : ½	Kohls	511	untere Hälfte kommen noch und versprechen
311	Linkermann	0 : 1	Getzuhn	601	viele MPs wenn Senat 5 nicht nachlässig wird.
312	Stephan	1 : 0	Weihrich	606	
316	Haase	0 : 1	Rehberg	609	

B1 RBB 2 4,0 : 2,0 Telestern 3

201	Schastok	0 : 1	Kathe	301	Glückwunsch. RBB 2 punktet auch zum ersten
202	Hein	1 : 0	Kern	302	Mal und holt sich direkt drei Stück MP. RBB 2
205	Schmidt	1 : 0	Hewig	303	verlässt damit den letzten Platz und SV Justitia
206	Walter	½ : ½	Klaus	304	muss nun nochmals punkten, am liebsten mehr
207	Dörbandt	1 : 0	Kleinwächter	308	als unentschieden. Drei Spiele noch übrig im
208	Prinz	½ : ½	Neumann	309	Tabellenkeller.

B2, 5. Runde

EPA/ZIB 2	2,5 : 3,5	SG Bund 5	Di	17.02. 17.30	SV Allianz 2	:	EPA/ZIB 2
Telestern 2	1,5 : 4,5	Thales 2	Di	17.02. 18.30	BVG Helmholtz 3	:	RBB 1
SG Bayer 1	5,0 : 1,0	BA Tempelhof 4	Mo	16.02. 18.30	BA Tempelhof 4	:	SV Senat 4
SV Senat 4	1,0 : 5,0	BVG Helmholtz 3	Mi	18.02. 17.30	Thales 2	:	SG Bayer 1
RBB 1	3,5 : 2,5	SV Allianz 2	Mi	18.02. 18.00	SG Bund 5	:	Telestern 2

B2, Vorschau 6.Runde**B2 Saison 2014/15**

		Punkte	Brettpunkte	Sp	G	U	V
1	Thales 2	15	22,5:7,5	5	5	0	0
2	RBB 1	13	18,0:12,0	5	4	1	0
3	SG Bayer 1 (A)	12	20,0:9,0	5	4	0	1
4	BVG Helmholtz 3	9	17,0:13,0	5	3	0	2
5	BA Tempelhof 4	6	12,5:17,5	5	2	0	3
6	SG Bund 5	6	12,0:18,0	5	2	0	3
7	SV Allianz 2	4	12,5:16,5	5	1	1	3
8	SV Senat 4	4	11,5:18,5	5	1	1	3
9	Telestern 2	3	13,5:16,5	5	1	0	4
10	EPA/ZIB 2	1	9,5:20,5	5	0	1	4

B2	EPA/ZIB 2	2,5 : 3,5	SG Bund 5		
201	Segeberg	1 : 0	Weinhold	501	Knapper Sieg für die SG Bund 5 durch zwei geschenkte Punkte. Das EPA/ZIB 2 hatte nach der letzten glücklichen Runde die Chance wieder zu punkten. So bleibt der Abstiegsplatz bis zur nächsten Runde erhalten. Die SF der SG Bund 5 setzen sich im Mittelfeld der Tabelle fest.
204	Calamar	0 : 1	Sander	502	
207	Sagol	½ : ½	Voigt	504	
208	Quintin	- : +	Krug	505	
211	Sampels	- : +	Dinius	506	
212	Grimm	1 : 0	Altmann	509	

B2	Telestern 2	1,5 : 4,5	Thales 2		
201	Jung	0 : 1	Triebus	203	Thales 2 gibt keinen vollen Punkt an einem Brett ab und bekommt einen Punkt gratis. Die Tabellenführung kann somit verteidigt werden. Die Telestern 2 braucht sich trotzdem noch nicht verloren geben. Es sind noch vier Runden zu spielen und bis zum Abstiegsplatz existiert ein dünner aber vorhandener Vorsprung.
202	Vollbrecht	½ : ½	Starke	206	
204	Kysucan	0 : 1	Hilsberg	207	
205	Fischer	½ : ½	Busch	208	
206	Schelling	- : +	Seeger	210	
207	Kysucan	½ : ½	Klevenow	304	

B2	SG Bayer 1	5,0 : 1,0	BA Tempelhof 4		
102	Schmidt	½ : ½	Bailliere	401	Die SF Warnest und Bailliere erkämpfen zusammen einen Punkt für ihre Mannschaft. An dem Verlust des Wettkampfes ändert das nichts. Die SG Bayer 1 zeigt weiterhin, dass der Wiederaufstieg das Ziel ist. In der nächsten Runde gilt es im direkten Duell gegen den Tabellenführer entscheidenden Boden gut zu machen. BAT 4 verharrt im Mittelfeld.
104	Voß	1 : 0	Kreuchauf	403	
106	Wehrmann	1 : 0	Meseck	407	
201	Küfner	+ : -	Kurtz	408	
202	Abraham	½ : ½	Warnest	410	
208	Gröger	1 : 0	Püschel	413	

B2	SV Senat 4	1,0 : 5,0	BVG Helmholtz 3		
401	Bluhm	0 : 1	Kapr	301	Die Gäste der BVG Helmholtz 3 räumen beim SV Senat 4 ab. Auch ohne den geschenkten Punkt wäre der Vierte in der Tabelle als Sieger aus dem Treffen hervorgegangen. Für den SV Senat 4 ist der Abstand zum Tabellenende groß aber rein rechnerisch würde da noch etwas gehen. Deshalb bedarf es weiterhin Konzentration und Wille um nicht nach unten gerissen zu werden.
402	Bluhm	½ : ½	Radke	302	
409	Gottschick	0 : 1	Bandsom	303	
505	Pawletta	0 : 1	Lengowski	307	
508	Lommatzsch-Röpke	½ : ½	Schulze	308	
509	Nalezinski	- : +	Draunick	311	

B2	RBB 1	3,5 : 2,5	SV Allianz 2		
102	Kersten	+ : -	Keskowski	201	Na wenn die beiden verschenkten Punkte am Ende der Saison der SV Allianz nicht noch einmal bitter aufstossen! So groß ist der Abstand zu den Abstiegsplätzen nicht. Die Mannschaft des RBB 1 hält mit diesem glücklichen und knappen Sieg Anschluss an die Tabellenspitze und verteidigt den zweiten Platz.
103	Nuristani	0 : 1	Mielke	202	
104	Britze	+ : -	Scherer	204	
105	Kühnast	0 : 1	Weber	205	
106	Borchert	½ : ½	Ilte	206	
204	Lessner	1 : 0	Wiese	208	

C, 5. Runde

Deutsche Bahn/BSW 5	4,0 : 2,0	SG Bund 6
SV Osrarn - 4er 3	1,0 : 3,0	SG TT/Wiheil 4
SV Senat 6	2,0 : 2,0	Rolls Royce - 4er 1
Gardez Robe 3	4,5 : 1,5	SV Senat 7

C, Vorschau 6.Runde

Mo	16.02. 17.00	SV Senat 7	:	Deutsche Bahn/BSW 5
Mi	18.02. 18.30	Rolls Royce 1 - 4er	:	Gardez Robe 3
Di	17.02. 18.00	SG Bayer 2 - 4er	:	SV Senat 6
Di	17.02. 18.00	TT/WiHeil 4	:	spielfrei

C Saison 2014/15

	Punkte	Brettunkte	Sp	G	U	V
1 SV Senat 6	10	13,5:8,5	4	3	1	0
2 SG Bund 6 (A)	9	14,5:11,5	5	3	0	2
3 SV Osrarn - 4er 3 (A)	9	11,5:8,5	5	3	0	2
4 Deutsche Bahn/BSW 5 (N)	7	13,5:14,5	5	2	1	2
5 SG TT/Wiheil 4	7	11,5:12,5	5	2	1	2
6 Rolls Royce - 4er 1	7	10,0:6,0	4	2	1	1
7 Gardez Robe 3	6	12,0:10,0	4	2	0	2
8 SG Bayer - 4er 2	3	6,5:9,5	4	1	0	3
9 SV Senat 7	0	5,0:17,0	4	0	0	4
10 spielfrei	0	0,0:0,0	0	0	0	0

C Deutsche Bahn/BSW 5 4,0 : 2,0 SG Bund 6

501 Sube	+ : -	Möschl
502 Ollek	½ : ½	Welle
503 Campe	0 : 1	Peinelt
505 Grützmaker	1 : 0	Schröder
507 Fuchs	½ : ½	Mühlnikel
508 Bremer	1 : 0	Peinelt

C SV Osrarn - 4er 3 1,0 : 3,0 SG TT/Wiheil 4

301 Mayer	½ : ½	Mersmann
306 Riess	½ : ½	Gall
309 Benten	- : +	Lange
312 Mollenhauer	0 : 1	Ulbrich

C SV Senat 6 2,0 : 2,0 Rolls Royce - 4er 1

605 Prey	0 : 1	Merz
607 Kaczmarek	0 : 1	Bock
610 Löhning	1 : 0	Schröter
707 Konietzko	1 : 0	Meiners

C Gardez Robe 3 4,5 : 1,5 SV Senat 7

302 Lösche	½ : ½	Reichert
303 Ansin	1 : 0	Heß
304 Stender	½ : ½	Tschirschwitz
305 Hein	1 : 0	Dannigkeit
306 Huth	1 : 0	Häusler
312 Schmialek	½ : ½	Liesfeld

Das Ergebnis fällt deutlicher aus, als man es erwartet hatte. Der Grund dafür ist der verschenkte Punkt am Brett eins und nur ein halber Punkt von den Brettern vier und fünf. Aber auch das nächste Spiel gegen Osrarn wird für Bund 6 schwierig werden. Mit dieser Aufstellung gegen Senat 7 kann man wohl davon ausgehen, dass DB die Punkte mitnehmen darf. Oder???

Auch hier ein verschenkter Punkt und die hervorragende Leistung des SF Mersmann,- er nimmt seinem Gegner, der immerhin ca. 200 Elo-Punkte mehr hat, einen halben Punkt ab - der dafür sorgt, dass das Ergebnis so deutlich ausfällt.

Bei dieser und auch der nächsten Begegnung treten die Mannschaften erfreulicherweise vollzählig an. Die ersten 2 Bretter sorgen dafür, dass das Spiel nicht mehr für RR verloren gehen kann. Und bei Senat 6 sorgen die Spieler an Brett 3 und 4 dafür, dass ein Punkt zuhause bleibt. Gardez Robe ist dem Gegner Elo mäßig überlegen und gewinnt das Spiel souverän. Gardez Robe hat eine starke Mannschaft, diese könnte bei der nächsten Begegnung diese Stärke auch wieder zeigen. Senat 7 verliert wieder, obwohl der SF Tschirschwitz eine starke Leistung zeigt und den Punkt mit einem Gegner, der 200 Elo mehr hat, teilt.

Das Viertelfinale des Mannschaftspokals 2014/15.

SG Bund	- SV Senat	2,0:6,0
0102 Schnabel	- 0108 IM von Herman	0:1
0107 FM Heuer	- 0104 GM Braun	0:1
0301 Piersig	- 0105 FM Berger	0:1
0401 Langner	- 0106 GM Kalinitschew	½:½
0209 Salomon	- 0206 Bolk	0:1
0205 Baesecke	- 0207 Günther	0:1
0211 Hoffbauer	- 0212 Janneck	1:0
0212 Sycin	- 0211 Perfler	½:½

In dieser Besetzung konnte Bund der hochgerüsteten Senatsmannschaft keine wirkliche Gegenwehr leisten. Dementsprechend deutlich fiel auch das Ergebnis aus. Selbst Schnabel und FM Heuer hatten an den ersten beiden Brettern nichts zu bestellen. Den einzigen vollen Punkt für Bund holte Jörg Hoffbauer an Brett 7 (br)

Deutsche Bahn/BSW	- BA Tempelhof	7,5:0,5
0103 GM Muse	- 0412 Alber	1:0
0104 FM Rain.Kleeschätzky-	0209 Baranowsky	1:0
0108 FM Ralf Kleeschätzky-	0206 Dr.Feikes	½:½
0105 Schöwel	- 0402 Kreuchauf	1:0
0107 FM Baumbach	- 0207 Dr.Petenev	1:0
0111 Woschech	- 0407 Meseck	1:0
0106 Schüttig	- 0408 Kurtz	1:0
0207 Zahn	- 0410 Warnest	1:0

Hier stand BAT auf verlorenem Posten. Die Tempelhofer hatten große Besetzungsprobleme, mehr als die Hälfte der Spieler kam aus der vierten Mannschaft. Lobenswert, daß der aussichtslose Kampf von BAT nicht abgesagt wurde. Die Bahn hatte an diesem Abend keine Mühe. (br)

BVG Helmholtz	- Thales	6,5:1,5
0105 De Wiljes	- 0210 Seeger	1:0
0203 Hoffmann	- 0208 Busch	1:0
0205 Hirche	- 0203 Triebus	1:0
0201 Dr.Kapr	- 0205 Hoffmann	½:½
0108 Allgaier	- 0206 Dr.Starke	½:½
0206 Weiss	- 0310 Schopmanns	½:½
0306 Mildenberger	- 0304 Klevenow	1:0
0210 Schumacher	- 0211 Schneider	1:0

Thales trat ebenso wie BAT mit der zweiten Garnitur an und das Resultat war vorhersehbar. Die BVG zog souverän ins Halbfinale ein. (br)

SK Präsident	- SV Osram	5,5:2,5
0105 FM Lerch	- 0311 Schilling	1:0
0103 GM Meister	- 0104 Jähnisch	+:-
0112 IM Cladouras	- 0102 FM Schulz	½:½
0107 Dr.Schilar	- 0306 Riess	½:½
0104 Kachibadze	- 0301 Dr.Mayer	½:½
0110 Müller	- 0309 Dr.Benten	1:0
0201 Kostyuchenko	- 0206 Lohse	1:0
0111 Vogel	- 0209 Hildebrand	0:1

Auch das letzte Viertelfinale war ein ungleicher Kampf – zu schwach war die SV Osram angetreten. Aber immerhin wurden zweieinhalb Punkte erkämpft – die beste Bilanz der „B-Mannschaften“ in dieser Runde. Bemerkenswert waren vor allem die Remis an Brett 4 und 5 gegen wesentlich stärkere Gegner. Der SK Präsident nahm erfolgreich Revanche für das 3:3 bei der Mannschaftsmeisterschaft und steht im Halbfinale. (br)

**Einzelmeisterschaft 2014 / 2015
der Fachvereinigung Schach**

Paarungsliste der 6. Runde (28.01.2015)

Tisch	TNr	Teilnehmer	Punkte	-	TNr	Teilnehmer	Punkte	Ergebnis	At.
1	1.	Schüttig, Rüdiger	(4½)	-	2.	Müller, Reinhard	(4)	½ - ½	
2	9.	Eisermann, Dr. Daniel	(3½)	-	3.	Artukovic, Adis	(4½)	0 - 1	
3	13.	Vollbrecht, Lars	(4)	-	8.	Trebbin, Dr. Wolfhard	(4)	- - +	
4	11.	Petenev, Dr. Yuriy	(4)	-	23.	Hoffbauer, Jörg	(3½)	- - -	(H)
5	4.	Gebert-Vangeel, Ralf	(3)	-	10.	Hohn, August	(3½)	0 - 1	
6	18.	Radjenovic, Branko	(2½)	-	12.	Hankow, Bert-Jürgen	(3½)	- - +	
7	25.	Göhringer, Werner	(3½)	-	19.	Goepel, Helmut	(3½)	½ - ½	
8	7.	Feikes, Dr. Jörg	(3)	-	20.	Lasschuit, René	(3½)	- - -	(H)
9	6.	Allgaier, Erik	(3)	-	28.	Kleinwächter, Manfred	(3)	1 - 0	
10	32.	Mersmann, Till	(3)	-	15.	Grüner, Reinhard	(3)	½ - ½	
11	43.	Gundlach, Heiko	(1)	-	16.	Korell, Klaus-Peter	(3)	1 - 0	
12	17.	Lewandowski, Sylwester	(3)	-	29.	Seeger, Thomas	(3)	1 - 0	
13	53.	Wendt, Wolfgang	(1)	-	21.	Meseck, Klaus	(3)	- - +	
14	51.	Warnest, Stefan	(2)	-	24.	Norris, Ray	(3)	½ - ½	
15	27.	Bockelmann, Rolf	(3)	-	33.	Fischer, Elmar	(3)	0 - 1	
16	57.	Bremer, Helmut	(2½)	-	14.	Getzuhn, Detlef	(2½)	0 - 1	
17	22.	Piotrowski, Roger	(2½)	-	36.	Riess, Bernhard	(2½)	½ - ½	
18	44.	Mildenberger, Hans	(2)	-	52.	Paris, Gerhard	(2½)	1 - 0	
19	54.	Faust, Gerd	(2)	-	30.	Belenkij, Juri	(2)	- - +	
20	34.	Ollek, Karl-Heinz	(2)	-	42.	Schröter, Dr. Jürgen	(2)	1 - 0	
21	37.	Scholz, Reinhard	(2)	-	56.	Fruhner, Manfred	(2)	1 - 0	
22	47.	Barnekow, Peter	(2)	-	38.	Heimes, Wolfgang	(2)	0 - 1	
23	45.	Kathe, Michael	(2)	-	39.	Schulz, Manfred	(1½)	- - -	(H)
24	31.	Lösche, Wilfried	(1½)	-	48.	Mühlwinkel, Rüdiger	(1½)	1 - 0	
25	35.	Schöppe, Christian	(1½)	-	49.	von Schöning, Ulrich	(1½)	0 - 1	
26	46.	Linkermann, Walter	(1½)	-	40.	Pannek, Hans-Joachim	(1½)	- - -	(H)
27	55.	Grimm, Ulrich	(1)	-	41.	Abraham, Helmut	(1)	+ - -	
28	50.	Kiechle, Friedrich	(½)	-	58.	spielfrei	(0)	+ - -	

**Einzelmeisterschaft 2014 / 2015
der Fachvereinigung Schach**

Rangliste: Stand nach der 6. Runde (28.01.2015)

Rang	Teilnehmer	Titel	TWZ	Verein/Ort	G	S	R	V	Punkte	Buchh	BuSum
1.	Artukovic, Adis		2043	SV Senat	6	5	1	0	5½	17½	95
2.	Schüttig, Rüdiger		2242	Deutsche Bahn/BSW	6	4	2	0	5	22	93
3.	Trebbin, Dr. Wolfhard		1934	SG Bund	6	5	0	1	5	16½	94
4.	Müller, Reinhard		2055	SK Präsident	6	3	3	0	4½	20	103½
5.	Hankow, Bert-Jürgen		1885	SV Gardez-Robe	6	4	1	1	4½	17½	101½
6.	Hohn, August		1902	SK Präsident	6	3	3	0	4½	17½	101½
7.	Allgaier, Erik		1977	SG BVG-Helmholtz	6	4	0	2	4	20	90
8.	Göhringer, Werner		1719	SG Bund	6	3	2	1	4	19	83½
9.	Petenev, Dr. Yuriy		1900	BA Tempelhof	5	3	2	0	4	19	74½
10.	Vollbrecht, Lars		1811	Telestern	6	4	0	2	4	18	88½
11.	Meseck, Klaus		1726	Telestern	6	4	0	2	4	15½	88½
12.	Lewandowski, Sylwester		1767	Vattenfall / BSR	5	4	0	1	4	15½	72½
13.	Goepel, Helmut		1736	SV Gardez-Robe	6	2	4	0	4	14	92½
14.	Fischer, Elmar		1614	Telestern	6	4	0	2	4	13	87
15.	Eisermann, Dr. Daniel		1928	SV OSRAM	6	2	3	1	3½	21	89½
16.	Getzuhn, Detlef		1790	SV Senat	6	3	1	2	3½	16½	87
17.	Grüner, Reinhard		1789	SV DeTeWe	6	2	3	1	3½	16½	83
18.	Lasschuit, René		1728	EPA / ZIB	5	3	1	1	3½	15	85½
19.	Norris, Ray		1719	Telestern	6	2	3	1	3½	14½	93
20.	Hoffbauer, Jörg		1722	SG Bund	5	3	1	1	3½	14½	80½
21.	Mersmann, Till		1626	TT / WiHeil	6	2	3	1	3½	14	83½
22.	Piotrowski, Roger		1726	Telestern	6	2	2	2	3	21	83½
23.	Riess, Bernhard		1588	SV OSRAM	6	2	2	2	3	18	95½
24.	Gebert-Vangeel, Ralf		2031	SV OSRAM	6	2	2	2	3	18	82½
25.	Bockelmann, Rolf		1709	BA Tempelhof	6	2	2	2	3	18	79
26.	Feikes, Dr. Jörg		1968	BA Tempelhof	5	3	0	2	3	18	70
27.	Korell, Klaus-Peter		1781	TT / WiHeil	6	2	2	2	3	15½	85
28.	Mildenberger, Hans		1503	SG BVG-Helmholtz	6	1	4	1	3	15½	75
29.	Seeger, Thomas		1653	Thales	6	2	2	2	3	15	86
30.	Scholz, Reinhard		1581	SG Bund	6	3	0	3	3	15	75½
31.	Kleinwächter, Manfred		1655	Telestern	6	3	0	3	3	14½	85
32.	Belenkij, Juri		1641	SK Präsident	6	2	2	2	3	13½	87½
33.	Heimes, Wolfgang		1568	TT / WiHeil	6	3	0	3	3	12½	82½
34.	Ollek, Karl-Heinz		1612	Deutsche Bahn/BSW	5	3	0	2	3	9½	66
35.	Warnest, Stefan		1424	BA Tempelhof	6	2	1	3	2½	17½	77
36.	von Schöning, Ulrich		1429	Berliner Volksbank	6	2	1	3	2½	16½	82½
37.	Paris, Gerhard		1421	Rolls Royce	6	2	1	3	2½	15½	82½
38.	Bremer, Helmut		1223	Deutsche Bahn/BSW	6	2	1	3	2½	14	72
39.	Lösche, Wilfried		1641	SV Gardez-Robe	6	1	3	2	2½	11½	81½
40.	Gundlach, Heiko		1505	EPA / ZIB	6	2	0	4	2	19½	86½
41.	Fruhner, Manfred		1331	Rolls Royce	6	2	0	4	2	17	72
42.	Barnekow, Peter		1455	Vattenfall / BSR	6	1	2	3	2	16½	68
43.	Kathe, Michael		1501	Telestern	5	1	2	2	2	15	67
44.	Schröter, Dr. Jürgen		1509	Rolls Royce	6	1	2	3	2	14	70
45.	Faust, Gerd		1400	TT / WiHeil	6	2	0	4	2	12	80
46.	Grimm, Ulrich		1373	EPA / ZIB	6	2	0	4	2	9	75½
47.	Schulz, Manfred		1545	TT / WiHeil	5	1	1	3	1½	18	75
48.	Mühlwinkel, Rüdiger		1439	SG Bund	6	1	1	4	1½	17	73
49.	Schöppe, Christian		1608	EPA / ZIB	6	1	1	4	1½	15	85½
50.	Linkermann, Walter		1469	Thales	5	1	1	3	1½	12½	65
51.	Kiechle, Friedrich		1427	SV Gardez-Robe	6	1	1	4	1½	11½	71½
52.	Pannek, Hans-Joachim		1512	SG Bund	5	1	1	3	1½	10½	68½

**Einzelmeisterschaft 2014 / 2015
der Fachvereinigung Schach**

Rangliste: Stand nach der 6. Runde (28.01.2015)

Selektion: Spieler mit höchstens DWZ 1730

Rang	Teilnehmer	Titel	TWZ	Verein/Ort	G	S	R	V	Punkte	Buchh	BuSum
1.	Göhringer, Werner		1719	SG Bund	6	3	2	1	4	19	83½
2.	Meseck, Klaus		1726	Telestern	6	4	0	2	4	15½	88½
3.	Fischer, Elmar		1614	Telestern	6	4	0	2	4	13	87
4.	Lasschuit, René		1728	EPA / ZIB	5	3	1	1	3½	15	85½
5.	Norris, Ray		1719	Telestern	6	2	3	1	3½	14½	93
6.	Hoffbauer, Jörg		1722	SG Bund	5	3	1	1	3½	14½	80½
7.	Mersmann, Till		1626	TT / WiHeil	6	2	3	1	3½	14	83½
8.	Piotrowski, Roger		1726	Telestern	6	2	2	2	3	21	83½
9.	Riess, Bernhard		1588	SV OSRAM	6	2	2	2	3	18	95½
10.	Bockelmann, Rolf		1709	BA Tempelhof	6	2	2	2	3	18	79
11.	Mildenberger, Hans		1503	SG BVG-Helmholtz	6	1	4	1	3	15½	75
12.	Seeger, Thomas		1653	Thales	6	2	2	2	3	15	86
13.	Scholz, Reinhard		1581	SG Bund	6	3	0	3	3	15	75½
14.	Kleinwächter, Manfred		1655	Telestern	6	3	0	3	3	14½	85
15.	Belenkij, Juri		1641	SK Präsident	6	2	2	2	3	13½	87½
16.	Heimes, Wolfgang		1568	TT / WiHeil	6	3	0	3	3	12½	82½
17.	Ollek, Karl-Heinz		1612	Deutsche Bahn/BSW	5	3	0	2	3	9½	66
18.	Wamest, Stefan		1424	BA Tempelhof	6	2	1	3	2½	17½	77
19.	von Schöning, Ulrich		1429	Berliner Volksbank	6	2	1	3	2½	16½	82½
20.	Paris, Gerhard		1421	Rolls Royce	6	2	1	3	2½	15½	82½
21.	Bremer, Helmut		1223	Deutsche Bahn/BSW	6	2	1	3	2½	14	72
22.	Lösche, Wilfried		1641	SV Gardez-Robe	6	1	3	2	2½	11½	81½
23.	Gundlach, Heiko		1505	EPA / ZIB	6	2	0	4	2	19½	86½
24.	Fruhner, Manfred		1331	Rolls Royce	6	2	0	4	2	17	72
25.	Barnekow, Peter		1455	Vattenfall / BSR	6	1	2	3	2	16½	68
26.	Kathe, Michael		1501	Telestern	5	1	2	2	2	15	67
27.	Schröter, Dr. Jürgen		1509	Rolls Royce	6	1	2	3	2	14	70
28.	Faust, Gerd		1400	TT / WiHeil	6	2	0	4	2	12	80
29.	Grimm, Ulrich		1373	EPA / ZIB	6	2	0	4	2	9	75½
30.	Schulz, Manfred		1545	TT / WiHeil	5	1	1	3	1½	18	75
31.	Mühlwinkel, Rüdiger		1439	SG Bund	6	1	1	4	1½	17	73
32.	Schöppe, Christian		1608	EPA / ZIB	6	1	1	4	1½	15	85½
33.	Linkermann, Walter		1469	Thales	5	1	1	3	1½	12½	65
34.	Kiechle, Friedrich		1427	SV Gardez-Robe	6	1	1	4	1½	11½	71½
35.	Pannek, Hans-Joachim		1512	SG Bund	5	1	1	3	1½	10½	68½

**Einzelmeisterschaft 2014 / 2015
der Fachvereinigung Schach**

Rangliste: Stand nach der 6. Runde (28.01.2015)

Selektion: Spieler mit höchstens DWZ 1530

Rang	Teilnehmer	Titel	TWZ	Verein/Ort	G	S	R	V	Punkte	Buchh	BuSum
1.	Mildenberger, Hans		1503	SG BVG-Helmholtz	6	1	4	1	3	15½	75
2.	Wamest, Stefan		1424	BA Tempelhof	6	2	1	3	2½	17½	77
3.	von Schöning, Ulrich		1429	Berliner Volksbank	6	2	1	3	2½	16½	82½
4.	Paris, Gerhard		1421	Rolls Royce	6	2	1	3	2½	15½	82½
5.	Bremer, Helmut		1223	Deutsche Bahn/BSW	6	2	1	3	2½	14	72
6.	Gundlach, Heiko		1505	EPA / ZIB	6	2	0	4	2	19½	86½
7.	Fruhner, Manfred		1331	Rolls Royce	6	2	0	4	2	17	72
8.	Barnekow, Peter		1455	Vattenfall / BSR	6	1	2	3	2	16½	68
9.	Kathe, Michael		1501	Telestern	5	1	2	2	2	15	67
10.	Schröter, Dr. Jürgen		1509	Rolls Royce	6	1	2	3	2	14	70
11.	Faust, Gerd		1400	TT / WiHeil	6	2	0	4	2	12	80
12.	Grimm, Ulrich		1373	EPA / ZIB	6	2	0	4	2	9	75½
13.	Mühlwinkel, Rüdiger		1439	SG Bund	6	1	1	4	1½	17	73
14.	Linkermann, Walter		1469	Thales	5	1	1	3	1½	12½	65
15.	Kiechle, Friedrich		1427	SV Gardez-Robe	6	1	1	4	1½	11½	71½
16.	Pannek, Hans-Joachim		1512	SG Bund	5	1	1	3	1½	10½	68½

D02
 □ **Schuettig,Ruediger** **2242**
 ■ **Mueller,Reinhard** **2055**
 EM 2014/15 Berlin (6.1) 28.01.2015

1.d4 ♘f6 2.♘c3 e6 3.♘f3 d5 4.g3
 c5 5.♙g2 ♘c6 6.0-0 ♙e7 7.b3 0-0
 8.♙b2 ♙d7 9.e3 ♖c8 10.♘e2 ♘e4
 11.c4 dxc4 12.♘e5 ♘xe5 13.dxe5 c3
 14.♙xc3 ♘xc3 15.♘xc3 ♖c7= 16.f4
 ♙c6 17.♙xc6 ♖xc6 18.♖c1 ♖fd8
 19.♖c2 c4 20.♘e4 ♖b6 21.bxc4
 ♖xe3+ 22.♙h1 ♖d3 23.♖g2 ♖d4
 24.♖ce1 ♖d3 25.c5 ♖d5 26.♖f3 ♖a6
 27.♖c3 ♙xc5 28.♖c2 ♖c6 29.♙g2 b6
 30.♙h3 ♖d4 31.♘g5 g6 32.♘e4
 ♖cd8 33.♘xc5 bxc5 34.♖xc5 ♖a6
 35.♖c6 ♖a5 36.♖e2 ♖d2 37.♖xd2
 ♖xd2 38.♖c5 ♖xc5 39.♖xc5 ♖xa2
 40.♖c8+ ♙g7 41.g4 h6 42.♙g3 ♖a3+
 43.♙g2 ♖a5 44.♖a8 g5 45.fxg5 hxg5
 46.♙g3 ♖a4 47.h3 a5 48.♖a7 ♖a3+
 49.♙g2 a4 50.♙f2 ♖a1 51.♙g3 a3
 52.♙g2 ♖a2+ 53.♙g3 ♖a1 54.♙g2
 a2 55.♖a8 ♙g6 56.♖g8+ ♙h7 57.♖a8
 ♙g7 58.♖a7 ♙f8 59.♙h2 ♙e8

Die restlichen Züge wurden nicht
 vollständig mitgeschrieben.
 1/2-1/2

B15
 □ **Gebert Vangeel,Ralf** **2031**
 ■ **Hohn,August** **1902**
 EM 2014/15 Berlin (6.5) 28.01.2015

1.e4 c6 2.d4 d5 3.♘c3 dxe4 4.♘xe4
 ♘f6 5.♘xf6+ exf6 6.♘f3 ♙d6 7.♙e3
 0-0 8.♙d3 ♙g4 9.h3 ♙h5 10.g4 ♙g6
 11.♘h4 ♙xd3 12.♖xd3 ♖e8 13.0-0-0
 ♖c7 14.g5 fxg5 15.♘f5 ♙f4 16.♖hg1
 g6 17.♘h6+ ♙g7 18.♘g4 ♘d7
 19.♙d2 ♙xd2+ 20.♖xd2 h5 21.♘e3
 ♖f4 22.♖c3 ♖f6 23.♖a5 ♖e4
 24.♖xg5 ♖xg5 25.♖xg5 ♙f6 26.♖g3

♘b6 27.c3 ♖d8 28.♙c2 ♘d5 29.♙d3
 ♖de8 30.♙e2 b5 31.♙f1 ♘xe3+
 32.fxe3 ♖xe3 33.♖f2+ ♙g7 34.♖g5
 ♖8e6 35.♙g2 a5 36.♖c5 a4 37.d5
 cxd5 38.♖xb5 a3 39.b3 ♖d6 40.♖b7
 ♖f6 41.♖c2 ♖ff3 42.c4 ♖g3+ 43.♙f2
 ♖ef3+ 44.♙e2 d4 45.♙e1 ♖g1+
0-1

E07
 □ **Allgaier,Erik** **1977**
 ■ **Kleinwaechter,Manfred** **1655**
 EM 2014/15 Berlin (6.9) 28.01.2015

1.c4 c6 2.g3 d5 3.♙g2 ♘f6 4.♘f3 e6
 5.0-0 ♘bd7 6.b3 ♙e7 7.♙b2 0-0
 8.d4 ♖e8 9.♖e1 b6 10.♘bd2 ♙b7
 11.♖c2 ♖c8 12.♖ad1 ♖c7 13.e4
 ♘xe4 14.♘xe4 dxe4 15.♖xe4 c5
 16.d5 exd5 17.cxd5 ♙f6 18.♖g4 ♘e5
 19.♘xe5 ♙xe5 20.d6

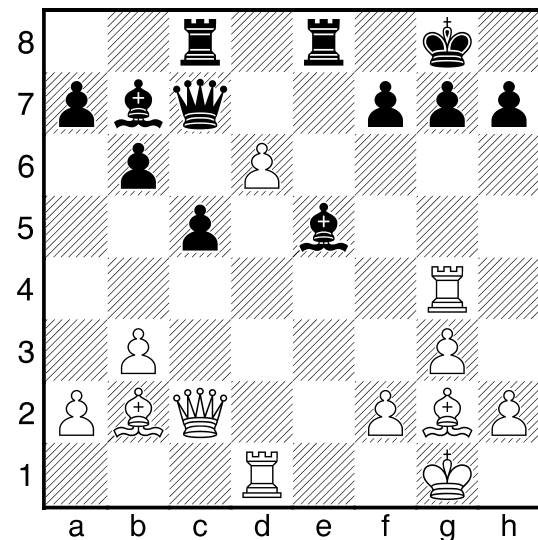

♖d7 21.♖h4 g5 22.♖xh7+ ♙f8
 23.♖h8+
1-0

9. Schnellschach-Open

des SK Präsident RHWK am 17.01.2015

Rangliste: Stand nach der 9. Runde

Rang	Teilnehmer	Titel	TWZ	Verein/Ort	G	S	R	V	Punkte	Buchh	BuSum
1.	Lerch, Philipp	FM	2265	SK Präsident RHWK	9	5	4	0	7.0	43.5	292.0
2.	Major, Vitalij		2138	SV Senat	9	6	2	1	7.0	42.0	289.5
3.	Paulsen, Dirk	FM	2292	Alcatel Berlin	9	6	1	2	6.5	42.5	294.0
4.	Maxion, Dirk	FM	2119	Alcatel Berlin	9	6	1	2	6.5	42.0	285.5
5.	Brustkern, Jürgen	FM	2225	Alcatel Berlin	9	6	1	2	6.5	41.5	291.0
6.	Gruzman, Boris	FM	2157	SK Präsident	9	6	1	2	6.5	41.5	290.5
7.	Kostyuchenko, Dmitry		1924	SK Präsident RHWK	9	6	0	3	6.0	38.5	275.0
8.	Schmidek, Emil		2130	TuS Makkabi Berlin e	9	5	2	2	6.0	38.0	273.0
9.	Gretzer, Marcus		1867	SF 1903 Berlin	9	6	0	3	6.0	33.5	254.5
10.	Hahlbohm, Matthias		1955	SV Senat	9	5	1	3	5.5	45.0	292.5
11.	Müller, Reinhard		2129	SK Präsident RHWK	9	5	1	3	5.5	41.0	274.5
12.	Wierzbicki, Jan-Daniel		1915	SK König Tegel	9	5	1	3	5.5	39.0	277.5
13.	Pelivan, Vjekoslav		1871	SK Präsident RHWK	9	5	1	3	5.5	31.5	261.0
14.	Artukovic, Adis		2022	SV Senat	9	5	0	4	5.0	41.0	271.5
15.	Gebigke, Martin		2092	SC Kreuzberg	9	4	2	3	5.0	39.5	269.0
16.	Burckhardt, Wolfram		1981	SF 1903 Berlin	9	4	2	3	5.0	38.0	276.0
17.	Heerde, Thomas		1993	SC Weisse Dame (Be	9	4	2	3	5.0	37.5	258.5
18.	Bremer, René		1789	SF Friedrichshagen	9	5	0	4	5.0	36.0	243.5
19.	Solhjou, Mohammed Hass		1919	SC Kreuzberg	9	4	2	3	5.0	34.0	266.5
20.	Idaczek, Günter		1842	SV Senat	9	5	0	4	5.0	33.5	251.5
21.	Kasper, Mike		1744	Mattnetz Berlin	9	5	0	4	5.0	31.0	242.0
22.	Allgaier, Erik		2033	SG BVG Helmholtz 5	9	4	1	4	4.5	39.5	271.5
23.	Hohn, August		1842	SC Zugzwang 95 e.V.	9	4	1	4	4.5	37.0	263.0
24.	Filipovic, Zoran		2019	vereinslos	9	4	1	4	4.5	34.5	248.0
25.	Fainstein, Vladimir		1998	SK Präsident RHWK	9	4	0	5	4.0	35.5	247.0
26.	Wierzbicki, Jirawat		1851	SK König Tegel	9	3	2	4	4.0	35.0	249.0
27.	Jankulin, Wjatscheslaw		1887	SK Präsident RHWK	9	4	0	5	4.0	33.5	258.0
28.	Hoffbauer, Jörg		1772	SG Bund	9	4	0	5	4.0	30.5	248.0
29.	Tarriba, Gabriel			vereinslos	9	4	0	5	4.0	30.0	230.5
30.	Arzai, Mohammed			vereinslos	9	4	0	5	4.0	29.5	229.0
31.	Hentley, Darryl		1314	Lasker Steglitz-Wilme	9	4	0	5	4.0	28.0	221.0
32.	Schmid, Jürgen		2127	Deutsche Bahn/BSW	9	3	1	5	3.5	37.0	253.0
33.	Metzger, Albert		1888	SK Präsident RHWK	9	3	1	5	3.5	32.0	244.0
34.	Becker, Jared		1877	SC Tarrasch Münche	9	3	1	5	3.5	31.5	224.0
35.	Ehret, Ulrich			vereinslos	9	2	3	4	3.5	30.5	234.5
36.	Belenkij, Juri		1603	SK Präsident RHWK	9	3	1	5	3.5	25.5	219.0
37.	Kohlmeyer, Dagobert		1646	SK Präsident RHWK	9	3	0	6	3.0	30.5	227.5
38.	Gebigke, Lena		1539	SV Berolina Mitte	9	3	0	6	3.0	30.0	230.5
39.	Goldin, Ilya		1767	SK Präsident RHWK	9	3	0	6	3.0	30.0	224.5
40.	Bremer, Helmut		1223	Deutsche Bahn/BSW	9	3	0	6	3.0	26.5	214.0
41.	Lukas, Wilmar, Prof. Dr.		1762	SK Präsident RHWK	9	2	1	6	2.5	31.5	241.5
42.	Razinkin, Andrej		1546	SK Präsident RHWK	9	2	1	6	2.5	27.5	234.0
43.	Artukovic, Benjamin			vereinslos	9	0	3	6	1.5	25.5	206.0
44.	Wolff, Arthur			Eckener Gymnasium	9	0	1	8	0.5	25.5	212.5

Blitzturnier Zwischen den Jahren

Rangliste: Stand nach der 15. Runde

Rang	Teilnehmer	Titel	TWZ	Verein/Ort	G	S	R	V	Punkte	Buchh	SoBerg
1.	Paulsen,Dirk	FM	2307	SC Kreuzberg	15	14	0	1	14.0	132.5	121.00
2.	Artukovic,Adis		2037	Lasker Steglitz-Wilme	15	14	0	1	14.0	132.5	118.50
3.	Müller,Mark		2063	BAT / SF 1903 Berlin	15	11	2	2	12.0	135.0	98.75
4.	Humke,Andreas		1969	Gardez Robe	15	11	1	3	11.5	129.5	90.25
5.	Müller,Reinhard		2023	SK Präsident	15	8	2	5	9.0	133.5	70.00
6.	Güssow,Pascal		1753	SC Rathenow	15	7	3	5	8.5	119.0	48.75
7.	Hoffbauer,Jörg		1722	SV Senat	15	8	0	7	8.0	124.0	47.50
8.	Zeidler,Uwe		1790	SK Präsident	15	7	2	6	8.0	123.5	51.25
9.	Gretzer,Marcus		1910	SF 1903 Berlin	15	7	2	6	8.0	116.5	43.00
10.	Schmidt,Jörg		1726	Meuselwitzer SV	14	7	2	5	8.0	116.0	42.25
11.	Glienke,Michael		1724	SC Kreuzberg	15	7	2	6	8.0	111.5	44.75
12.	Goepel,Helmut		1736	Gardez Robe	15	7	2	6	8.0	99.5	36.25
13.	Allgaier,Erik		2064	SG BVG Helmholtz 5	15	7	1	7	7.5	129.0	48.25
14.	Bolk,Matthias		2010	SV Senat	15	7	1	7	7.5	122.5	43.50
15.	Baranowsky,Peter		2009	BAT / SF 1903 Berlin	15	7	1	7	7.5	112.0	32.50
16.	Yücel Güler		1600	BA Tempelhof	15	7	1	7	7.5	104.0	33.00
17.	Filipovic,Zoran		2019	ohne	15	6	2	7	7.0	109.5	32.25
18.	Timi		1700	BAT	15	6	2	7	7.0	91.0	27.75
19.	Warnest,Stefan		1424	BA Tempelhof	15	3	4	8	5.0	96.5	24.50
20.	Mahler,Sonja		1587	SC Kreuzberg	15	4	0	11	4.0	96.0	11.00
21.	Kurtz,Frank		1700	BA Tempelhof	15	3	1	11	3.5	92.5	9.25
22.	Frahm,Werner		1619	BA Tempelhof	15	3	1	11	3.5	92.0	8.25
23.	Wolf,Wilfried		1523	BA Tempelhof	15	1	2	12	2.0	93.5	6.50
24.	Güssow,Carsten		1100	ohne	15	1	0	14	1.0	94.5	7.00

Die 17. Einzel-Blitz-Meisterschaft der FV Schach e.V.

am 11. Februar 2015

Zum letzten Mal fand das Einzelblitz in der Gaststätte "Am Kamin" in Alt-Mariendorf statt, denn das Lokal wird im Herbst von den Pächtern aufgegeben. Lediglich 18 Schachfreunde hatten sich eingefunden, beim letzten Turnier an diesem Spielort dabeizusein.

Nach 17 Runden "Jeder gegen Jeden" siegte völlig verdient Vitalij Major vom SV Senat, der als Einziger ohne Niederlage geblieben war und der seine beiden direkten Verfolger Ralf Schnabel und Rüdiger Schüttig besiegen konnte.

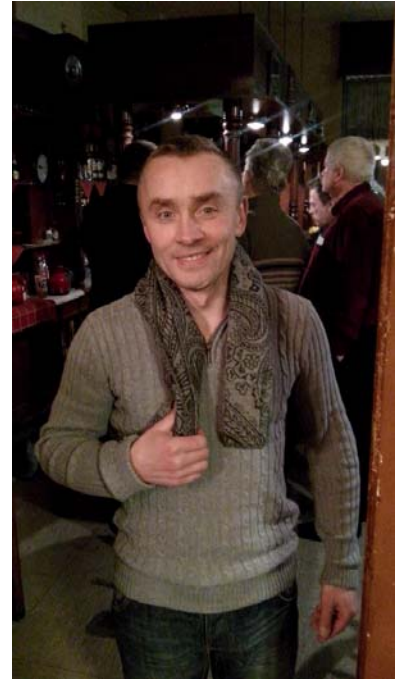

© by Matthias Bolk

17. Einzel-Blitz-Meisterschaft der FV Schach e.V.

am 11.02.2015

Rangliste: Stand nach der 17. Runde

Rang	Teilnehmer	TWZ	Verein/Ort	G	S	R	V	Punkte	SoBer	Siege
1.	Major,Vitalij	2190	SV Senat	17	15	2	0	16.0	127.2	15
2.	Schnabel,Ralf	2280	SG Bund	17	15	0	2	15.0	107.5	15
3.	Schüttig,Rüdiger	2318	Deutsche Bahn-BSW	17	14	1	2	14.5	107.0	14
4.	Godoj,Veit	2040	EPA/ZIB	17	12	1	4	12.5	86.25	12
5.	Artukovic,Adis	2138	SV Senat	17	11	1	5	11.5	83.00	11
6.	Bolk,Matthias	1968	SV Senat	17	9	2	6	10.0	60.75	9
7.	Humke,Andreas	1862	Gardez Robe	17	7	4	6	9.0	57.00	7
8.	Hahlbohm,Matthias	1996	SV Senat	17	9	0	8	9.0	54.00	9
9.	Müller,Reinhard	2028	SK Präsident	17	6	4	7	8.0	53.50	6
10.	Getzuhn,Detlef	1761	SV Senat	17	8	0	9	8.0	50.50	8
11.	Rollwitz,Jürgen	1802	Deutsche Bahn-BSW	17	4	5	8	6.5	41.25	4
12.	Fitzke,Ulrich	1688	Deutsche Bahn-BSW	17	5	2	10	6.0	34.50	5
13.	Glienke,Michael	1436	SV Senat	17	6	0	11	6.0	34.00	6
14.	Hoffbauer,Jörg	1573	SG Bund	17	4	3	10	5.5	28.00	4
15.	Güldenpfennig,Gavin	1657	SV Senat	17	5	0	12	5.0	31.00	5
16.	Bodzyn,Karsten	1982	SV Weissblau Allianz	17	3	3	11	4.5	32.75	3
17.	Goepel,Helmut	1701	Gardez Robe	17	4	1	12	4.5	20.25	4
18.	Noak,Uwe	1766	SV Senat	17	0	3	14	1.5	10.50	0

Schach Club „Dragojle Babic“
Karl-Marx-Str. 255, 12057 Berlin

Ausschreibung

6. Memorial-Turnier FM Dragojle Babic

- Termin: **Sonntag, den 01.03.2015 11:00 Uhr**
- Spielort: Spiellokal des SK "Dragojle Babic", Karl-Marx-Str. 255, 12057 Berlin
Eingang über den Toys"R"Us-Parkplatz
Fahrverbindungen: S+U Neukölln (U7, Ringbahn)
- Spielmodus: 9 Runden Schweizer System FIDE Schnellschachregeln, es gilt die aktuelle DWZ-Liste des DSB, Spieler ohne nachweisbare DWZ werden durch die Turnierleitung eingestuft
- Bedenkzeit: 15 Minute je Spieler/Partie
- Wertung: Punkte, Buchholzpunkte, Buchholzsumme, Los
- Startgeld: Startgebühr beträgt:
Jugendliche (U20) und Frauen 10 €
Erwachsene 20 €
- Meldeschluss: 27.02.2015
- Registrierung: persönlich am Spieltag bis 10:30 Uhr, Voranmeldung an BrankoRadjenovic@kabelmail.de, Mobil 0157-57403603
- Turnierleiter & Schiedsrichter: Bernhard Riess (br@fvsschach.de)
- Sonstiges: Mittagessen: Serbischer Bohneneintopf und Kuchen, kostenlos
Getränkeversorgung erfolgt durch den gastgebenden Verein zu fairen Preisen
- | | | | |
|--------------|-------------|-----------|-----------|
| Hauptpreise: | 1. 200,-€ | 2. 150,-€ | 3. 100,-€ |
| DWZ-Preise: | 2000 – 1800 | 1. 80,-€ | 2. 60,-€ |
| | 1799 – 1600 | 1. 60,-€ | 2. 50,-€ |
| | 1599 – 1 | 1. 60,-€ | 2. 50,-€ |
- Beste Frau: 40,-€
Bester Senior: 40,-€
Beste U(20): 40,-€

Keine Doppelpreise!

Der Gesamtpreisfonds ist garantiert bei 50 vollzahlenden Teilnehmern!



Ölbild: Elke Rehder

Schachnovelle

Von Helmut Peschina nach der gleichnamigen Erzählung von Stefan Zweig

Regie: Karin Bares / Ausstattung: Dietrich von Grebmer

Die dem Stück zugrunde liegende Novelle von 1941 besticht nach wie vor durch ihre Zeitlosigkeit und gesellschaftspolitische Dimension. Die packende Geschichte des Dr. Bertram, dem das Schachspiel in monatelanger Einzelhaft half, seiner Verzweiflung Herr zu werden und zu überleben, gilt bis heute als Meisterwerk der Literaturgeschichte.

18.02., 20.02. 06.03., 20.03., 21.03., 22.03.2015

Beginn jeweils 20 Uhr, sonntags 18 Uhr

Telefonische Reservierung: Montag bis Freitag von 11 bis 14 Uhr
unter 030 / 821 20 21, <http://www.kleines-theater.de>

KLEINES THEATER

am Südwestkorso 64

FV Schach e.V. im BSVB e.V.

Einladung zur Jahreshauptversammlung der Fachvereinigung Schach e.V.

Die Jahreshauptversammlung der Fachvereinigung Schach e.V. findet
am Freitag, **06.03.2015**
im Mitarbeiter-Casino der Allianz, **An den Treptowers 3, 12435 Berlin** statt.
(am S-Bahnhof Treptower Park)
Die Veranstaltung beginnt um **18.30 Uhr** (Einlaß ab 18.00 Uhr).

Tagesordnung.

- 1. Begrüßung**
- 2. Feststellung der Beschlußfähigkeit**
- 3. Bericht des Vorstands und der Ausschüsse**
- 4. Bericht der Kassenprüfer**
- 5. Aussprache über die Berichte**
- 6. Entlastung des Vorstands und der Ausschüsse**
- 7. Anträge zur Hauptversammlung**
 - a) zur Satzung**
 - b) sonstige Anträge des Vorstandes und BSGen**
- 8. Haushaltsplan**
- 9. Sonstiges**

Der Vorstand





SCHACH
freunde



Wie schon im Vorjahr ist die 1. Schach-Bundesliga mit wichtigen Kämpfen zu Gast in der Parteizentrale der SPD: Die Schachfreunde Berlin treffen

gemeinsam mit dem USV TU Dresden auf den SV Hockenheim und die SG Trier. Unter den [Augen der Willy-Brandt-Skulptur](#) wird im Atrium um wichtige Punkte gekämpft.

Die Bundesliga-Partien werden am Samstag vor Ort live kommentiert. Am Sonntag finden ebenfalls im Willy-Brandt-Haus die Spiele Schachfreunde Berlin II - Lübecker SV ([2. Bundesliga](#)) und Schachfreunde Berlin III - Empor Potsdam ([Oberliga](#)) statt.

Der Eintritt für die Zuschauer ist frei.

Kunstfreunde kommen in den Genuss der [Fotoausstellung „Vivian Maier - Street Photographer“](#). Zeitlebens hat kein Mensch nur eines ihrer geschätzt 150.000 Fotos aus den Straßen New Yorks und Chicagos gesehen, die inzwischen als sehr bedeutend gelten und sich unter Sammlern größter Beliebtheit erfreuen. Die Veranstaltung wird maßgeblich von der Verwaltungsgesellschaft Bürohaus Berlin im Willy-Brandt-Haus unterstützt.

Samstag, 21. Februar 2015 ab 14:00 Uhr

Sonntag, 22. Februar 2015 ab 10:00 Uhr

Schachfreunde Berlin - SV Hockenheim

SV Hockenheim - USV TU Dresden

USV TU Dresden - SG Trier

SG Trier - Schachfreunde Berlin

Tabellen, Ergebnisse und

Partien: www.schachbundesliga.de

Zur Homepage des Willy-Brandt-

Hauses: www.willy-brandt-haus.de

