

SCHACHEXPRESS

FV Schach e.V. im BSVB e.V. – Saison 50 2008/09 - Ausgabe 6

Mannschafts-Meisterschaft

LL

TT/Wiheil ist weiter verlustpunktfrei auf Meisterschaftskurs und kann sich eigentlich nur noch selbst vom Titel abhalten. Nachdem auch die Bahn gebremst wurde, scheint die Entscheidung gefallen zu sein.

Der Abstiegskampf verspricht dagegen hochspannend zu werden, denn noch mindestens vier Teams werden bis zum Schluß zittern müssen.

A1

Alcatel strebt souverän den direkten Wiederaufstieg an und hat jetzt schon sechs Punkte Vorsprung vor dem Senat. Auch hier ist noch nicht klar, wer Gillette nach unten begleiten wird, obwohl BVG Helmholtz 2 mit nur einem Punkt und starken Gegnern in den letzten Runden mit dem Rücken zur Wand steht.

A2

5 Punkte Vorsprung hat ZIB/ACCSB vor PSL – auch hier sieht es nach direktem Wiederaufstieg aus. Abstiegssorgen muß sich hier Niemand machen – das werden die zurückgezogenen Teams sein.

B1

Trotz der Niederlage gegen UBA konnte Senat die Tabellenführung behaupten. Auf Platz 2 steht jetzt Präsident 4, die aus der Niederlage von Alcatel Kapital schlugen und diese überholten. Am Tabellenende hat UBA 2 Punkte Vorsprung vor Bund 7, die liegen 2 Punkte vor RBB 3 und diese wiederum 2 Punkte vor DeTeWe 2.

B2

Die deutsche Bahn führt die B2 souverän an. Vier weitere Teams kämpfen um den zweiten Aufstiegsplatz. Und ab Platz 6 ist Niemand vor dem Abstieg sicher.

C1

Aufgrund der unterschiedlichen Zahl der absolvierten Spiele ergibt sich hier kein klares Tabellenbild. Allein TT/Wiheil 5 dürfte nichts mehr mit dem Aufstieg zu tun haben, da sie trotz ein oder zwei Spielen mehr immer noch auf Platz 4 verharren.

C2

Vier Teams mit 10 Punkten, davon zwei mit vier und zwei mit fünf absolvierten Begegnungen – das sind die Aufstiegs Kandidaten. Die Anderen haben damit nicht mehr viel zu tun und versuchen nur, den letzten Platz zu vermeiden.

D

In Runde 6 erwischte es Tieto Enator. Erstmals gab es keinen Sieg, sondern nur ein Remis. Gardez Robe 2 hat dieses Kunststück vollbracht. Glückwunsch! Justitia 2 steht auf dem 3. Platz und ist damit die beste Vierer-Mannschaft.

Einzel-Meisterschaft

Schüttig, Hohn und Dr. Trebbin spielten Remis, damit bleiben alle drei punktgleich an der Tabellenspitze. Dahinter kommen drei Spieler mit nur einem halben Punkt Rückstand.

Rangliste: Stand nach der 7. Runde

| Rang | Teilnehmer | TWZ | Verein/Ort | G | S | R | V | Pkt | Buch | BuSumm |
|------|----------------------|------|----------------|---|---|---|---|-----|------|--------|
| 1. | Schüttig, Rüdiger | 2237 | Dt.Bahn/BSW | 7 | 5 | 2 | 0 | 6 | 33 | 164 |
| 2. | Trebbin, Dr.Wolfhard | 1950 | SG Bund | 7 | 5 | 2 | 0 | 6 | 31 | 170 |
| 3. | Hohn, August | 1994 | SK Präsident | 7 | 5 | 2 | 0 | 6 | 28 | 158 |
| 4. | Artukovic, Adis | 2013 | SK Präsident | 7 | 5 | 1 | 1 | 5½ | 29 | 150 |
| 5. | Bergemann, Uwe | 1973 | Berl.Volksbank | 7 | 5 | 1 | 1 | 5½ | 28 | 164 |
| 6. | Strehlow, Horst | 1954 | TT / WiHeil | 7 | 5 | 1 | 1 | 5½ | 28 | 157 |

Rangliste: Stand nach der 7. Runde --- Spieler mit höchstens DWZ 1680

| Rang | Teilnehmer | TWZ | Verein/Ort | G | S | R | V | Pkt | Buch | BuSumm |
|------|-------------------|------|----------------|---|---|---|---|-----|------|--------|
| 1. | Norris, Ray | 1600 | Telekom | 7 | 4 | 0 | 3 | 4 | 26 | 141½ |
| 2. | Scholz, Reinhard | 1621 | SG Bund | 7 | 3 | 2 | 2 | 4 | 24½ | 139½ |
| 3. | Klemm, Manfred | 1537 | SG Bund | 7 | 4 | 0 | 3 | 4 | 23½ | 139½ |
| 4. | Ollek, Karl-Heinz | 1669 | Berl.Volksbank | 7 | 3 | 2 | 2 | 4 | 23½ | 137½ |
| 5. | Bernecker, Roger | 1551 | Alcatel | 7 | 3 | 2 | 2 | 4 | 22 | 130 |

Rangliste: Stand nach der 7. Runde --- Spieler mit höchstens DWZ 1499

| Rang | Teilnehmer | TWZ | Verein/Ort | G | S | R | V | Pkt | Buch | BuSumm |
|------|----------------------|------|-------------|---|---|---|---|-----|------|--------|
| 1. | Lehmann, Sven | 1059 | Alcatel | 7 | 3 | 1 | 3 | 3½ | 23½ | 126 |
| 2. | Pannek, Hans-Joachim | 1459 | SG Bund | 7 | 2 | 3 | 2 | 3½ | 21½ | 133½ |
| 3. | Schröter, Dr. Jürgen | 1490 | Rolls Royce | 7 | 2 | 3 | 2 | 3½ | 21 | 129 |
| 4. | Rolf, Ivo Arne | 1498 | ZIB / ACCSB | 6 | 2 | 2 | 2 | 3 | 24 | 132 |
| 5. | Fruhner, Manfred | 1491 | Rolls Royce | 7 | 2 | 2 | 3 | 3 | 24 | 131½ |

Impressum.

Schachexpress –
Die Publikation der Fach-
Vereinigung Schach e.V.

Herausgeber :

Die FV Schach e.V. im
Betriebssport-Verband
Berlin-Brandenburg e.V.

Redaktionssitz :

Bernhard Riess
M.-v.-Richthofen-Str. 172
12101 Berlin
Tel. : 0177 / 752 43 78
Email : express@fvschach.de

Erscheinungsweise :

Vor der nachfolgenden Runde
der MM

© Copyright :

Nachdruck sowie Nutzung in
elektronischen Medien - auch
nur auszugsweise - nur mit
vorheriger Genehmigung.

Für unaufgefordert eingesandte
Manuskripte und Fotos wird
keine Verantwortung über-
nommen.

Redaktion :

Bernhard Riess

Verantwortlich :

LL : B. Riess
A1 – B1 : U. Pöhle
A2 – B2 : O. Jahn
C1 – C2 : A. Safai-Nia
D : B.Riess/U.Pöhle

Mitarbeiter :

R. Zöllner, B.-J. Hankow, Dr.
K.-J. Siewert, W. Wendt, U.
Pöhle, O. Jahn, A. Safai-Nia

Bei Briefen an die Redaktion
wird, sofern nicht ausdrücklich
untersagt, die Einwilligung zur
Veröffentlichung voraus-
gesetzt.

Mit Namen gezeichnete Artikel
stellen nicht unbedingt die
Meinung der Redaktion dar.

Eines der offiziellen Organe
der FV Schach e.V.

FV Schach - Fax-Nr. : 01803 – 5518 – 75243
FV Schach - Homepage : <http://www.fvschach.de>
FV Schach - Email : post@fvschach.de
Ergebnismeldung EM : Einzelmeisterschaft@fvschach.de

Legende : M = Meister / P = Pokalsieger / N = Aufsteiger / A = Absteiger

Der Vorstand der FV Schach. e.V.**I. Vorsitzender**

Zöllner Rainer Bieselheider Weg 38 13465 Berlin Tel. 0175- 525 1656
Email: 1.Vorsitzender@fvschach.de

Stellv. Vorsitzender

Hankow Bert-Jürgen Richard-Wagner-Str. 23 10585 Berlin Tel. 341 16 23
Email : 2.Vorsitzender@fvschach.de

Schatzmeister

Siewert Dr. Klaus-Jürgen Wikinger Ufer 9 10555 Berlin Tel. 392 89 26
Email : schatzmeister@fvschach.de

Schriftführer

Wendt Wolfgang Zwickauer Damm 141 12355 Berlin Tel. 662 19 83
Email : schriftfuhrer@fvschach.de

Spielleiter

Riess Bernhard Manfred-v.-Richthofen-Str.172 12101 Berlin Tel. 0177- 752 4378
Email : spielleiter@fvschach.de Fax 3386 2250

Stellv. Spielleiter

Pöhle Uwe Gorkistr.182 13347 Berlin Tel. 411 12 76
Email : 2.Spielleiter@fvschach.de Fax 411 090 52

Sprecher des Schiedsgerichts

Christochowitz Lothar Rheingastr. 3 12161 Berlin Tel. 822 91 97
Email : sprecher.des.schiedsgerichts@fvschach.de

TO 1.10.2

Gillette 1 Rd. 1
Gillette 4 Rd. 1, 2 ff.
PSL 2 Rd. 1
Gillette 2 Rd. 2 ff.
BSR 1 Rd. 3
RBB 1 Rd. 4 ff.

TO 1.6.10

PSL 1 Rd. 2
BSR MP AF
PSL 2 Rd. 6

LL, 6. Runde

| | | | | |
|-------------------|-----|---|-----|------------------|
| SV OSRAM 1 | 2,5 | : | 3,5 | Bayer-Schering 1 |
| Deut. Bahn /BSW 1 | 1,5 | : | 4,5 | SG TT/WiHeil 1 |
| BVG Helmholtz 1 | 2,5 | : | 3,5 | SK Gillette 1 |
| BA Tempelhof 1 | 3,5 | : | 2,5 | SG Bund 1 |
| SV DeTeWe 1 | 2,0 | : | 4,0 | SK Präsident 1 |

LL, Vorschau 7. Runde

| | | | | |
|-----------|-------|------------------|---|-------------------|
| Di 10.03. | 18.00 | Bayer-Schering 1 | : | SK Präsident 1 |
| Mi 11.03. | 18.00 | SG Bund 1 | : | SV DeTeWe 1 |
| Mo 09.03. | 18.30 | SK Gillette 1 | : | BA Tempelhof 1 |
| Mo 09.03. | 18.30 | SG TT/WiHeil 1 | : | BVG Helmholtz 1 |
| Di 10.03. | 18.00 | SV OSRAM 1 | : | Deut. Bahn /BSW 1 |

Landesliga Saison 2008/09

| | | Punkte | Brettunkte | Sp | G | U | V |
|----|--------------------------------|--------|-------------|----|---|---|---|
| 1 | SG TT/Wiheil 1 | 18 | 26,5 : 9,5 | 6 | 6 | 0 | 0 |
| 2 | SK Präsident 1 | 15 | 23,5 : 12,5 | 6 | 5 | 0 | 1 |
| 3 | SG Bayer-Schering-Pharma 1 (N) | 10 | 16,5 : 19,5 | 6 | 3 | 1 | 2 |
| 4 | Deutsche Bahn/BSW 1 (P) | 9 | 19,0 : 17,0 | 6 | 3 | 0 | 3 |
| 5 | BVG Helmholtz 1 | 9 | 18,0 : 18,0 | 6 | 3 | 0 | 3 |
| 6 | SV DeTeWe 1 | 9 | 17,0 : 19,0 | 6 | 3 | 0 | 3 |
| 7 | SV Osrasm 1 (N) | 6 | 17,5 : 18,5 | 6 | 2 | 0 | 4 |
| 8 | SG Bund 1 | 6 | 16,0 : 18,0 | 6 | 2 | 0 | 4 |
| 9 | SK Gillette 1 (M) | 4 | 10,5 : 23,5 | 6 | 1 | 1 | 4 |
| 10 | BA Tempelhof 1 | 3 | 13,5 : 22,5 | 6 | 1 | 0 | 5 |

| | | | | |
|-----------|--------------------|------------------|--------------------------------|-----------------|
| LL | SV Osrasm 1 | 2,5 : 3,5 | SG Bayer-Schering-Ph. 1 | |
| 102 FM | Wintzer | + | - | Richter 101 |
| 104 | Schulz | 1 | : | 0 Schnitzer 103 |
| 108 | Hoffmann | 0 | : | 1 Mirnik 104 |
| 201 | Franke | ½ | : | ½ Cremers 106 |
| 206 | Karlsch | 0 | : | 1 Schmidt 107 |
| 209 | Genz | 0 | : | 1 Voß 108 |

Als es nach knapp zwei Stunden 1,5:0,5 für die Gastgeber stand, sah es noch gut aus. Aber dann drehte sich das Blatt zugunsten von B-S-P und als Schmidt an Brett 5 einen Fehler seines Gegners ausnutzte, stand der Mannschaftssieg der Gäste fest. Da konnte auch der Punkt, den Michael Schulz nach einer Zeitnotschlacht an Brett 2 holte, auch nicht mehr helfen.

| | | | | |
|-----------|-----------------------|------------------|-----------------------|------------------------|
| LL | Dt. Bahn/BSW 1 | 1,5 : 4,5 | SG TT/Wiheil 1 | |
| 101 | Schwab | - | : | + Schmidt-Schäffer 101 |
| 103 GM | Muse | ½ | : | ½ FM Figura 102 |
| 104 FM | Kleeschätzky | ½ | : | ½ IM Muse 103 |
| 105 | Schüttig | ½ | : | ½ Prudlo 203 |
| 108 | Woschsch | 0 | : | 1 Lahtela 204 |
| 203 FM | Kleeschätzky | 0 | : | 1 Gaerths 205 |

Das Spitzenduell zwischen Meisterschaftsfavorit und Pokalsieger hatte einen eindeutigen Gewinner. Mehr als drei Remis ließ TT/Wiheil nicht zu, obwohl auch die Bahn mit einem Top-Team abgetreten war. Drei Punkte Vorsprung und das leichteste Restprogramm – TT/W kann sich nur noch selber schlagen. Die Bahn wird versuchen, im Pokal-Halbfinale den Spieß umzudrehen

| | | | | |
|-----------|------------------------|------------------|----------------------|-----------------------|
| LL | BVG Helmholtz 1 | 2,5 : 3,5 | SK Gillette 1 | |
| 102 FM | Weber | 0 | : | 1 GM Rabiega 101 |
| 103 | Stippekohl | 0 | : | 1 GM Kalinitschew 102 |
| 105 | Eisenträger | + | : | - Pohling 105 |
| 106 | Branding | 1 | : | 0 Krasnici 106 |
| 107 | Schulz | 0 | : | 1 FM Lüders 201 |
| 208 | Amann | ½ | : | ½ Schargorodskij 202 |

Nur zu fünf angereist, aber trotzdem gewonnen – die Asse haben bei Gillette gestochen und lassen Hoffnung im Abstiegskampf aufkommen. Die BVG muß noch in den kommenden Runden auf jeden Fall noch einmal punkten, um sicher die Klasse zu halten.

| | | | | |
|-----------|-----------------------|------------------|------------------|-------------------|
| LL | BA Tempelhof 1 | 3,5 : 2,5 | SG Bund 1 | |
| 102 IM | Thiede | 1 | : | 0 Schnabel 103 |
| 104 FM | Breier | 1 | : | 0 Tyrtania 104 |
| 105 | Düster | ½ | : | ½ Schmidbauer 105 |
| 207 | Baranowsky | 0 | : | 1 FM Heuer 107 |
| 208 | Ritz | 1 | : | 0 Altenkirch 110 |
| 211 | Megyery | 0 | : | 1 Roth 207 |

Es war knapp, aber danach fragt ja keiner mehr. Die Punkte sind für BAT auf der Habenseite gebucht und die Tempelhofer können die nächsten Aufgaben mit neuem Elan angehen. In der nächsten Runde steht das Duell gegen den Tabellennachbarn Gillette auf dem Programm – und das wird wegweisend sein, wer von Beiden die Klasse halten kann.

| | | | | |
|-----------|--------------------|------------------|-----------------------|-------------------|
| LL | SV DeTeWe 1 | 2,0 : 4,0 | SK Präsident 1 | |
| 102 | Lorch | - | : | + GM Postny 101 |
| 103 FM | Lehmann | ½ | : | ½ GM Meister 102 |
| 105 | Toth | ½ | : | ½ FM Gruzmann 104 |
| 106 | Neumann | 0 | : | 1 Schilar 106 |
| 107 | Kralisch | 1 | : | 0 Vogel 107 |
| 201 | Walz | 0 | : | 1 Jankulin 208 |

An Tisch 1 gab es einen kampflosen Punkt und der Sieg Gäste war ungefährdet – trotz einiger Aufregung während des Wettkampfs. Aber am Ende hatten sich alle erhitzten Gemüter beruhigt und die Sache sportlich über die Runden gebracht. Präsident bleibt damit der ärgste Verfolger von TT/W.

A1, 6. Runde

| | | |
|----------------|-----------|-----------------|
| SK Präsident 2 | 4,0 : 2,0 | BVG Helmholtz 2 |
| Alcatel 1 | 4,0 : 2,0 | SV Allianz 1 |
| SG Bund 5 | 3,5 : 2,5 | BA Tempelhof 2 |
| spielfrei | : | SG Bund 3 |
| SG TT/WiHeil 3 | 2,0 : 4,0 | SV Senat 1 |

A1, Vorschau 7. Runde

| | | | | |
|-----------|-------|-----------------|---|----------------|
| Di 10.03. | 18.30 | BVG Helmholtz 2 | : | SV Senat 1 |
| Mi 11.03. | 18.00 | SG Bund 3 | : | SG TT/WiHeil 3 |
| | | BA Tempelhof 2 | : | spielfrei |
| Di 10.03. | 17.30 | SV Allianz 1 | : | SG Bund 5 |
| Mo 09.03. | 18.00 | SK Präsident 2 | : | Alcatel 1 |

A - 1 Saison 2008/09

| | | Punkte | Brettunkte | Sp | G | U | V |
|----|--------------------|--------|-------------|----|---|---|---|
| 1 | Alcatel 1 (A) | 15 | 20,5 : 9,5 | 5 | 5 | 0 | 0 |
| 2 | SK Präsident 2 | 13 | 21,0 : 15,0 | 6 | 4 | 1 | 1 |
| 3 | SV Senat 1 | 9 | 18,5 : 11,5 | 5 | 3 | 0 | 2 |
| 4 | SG TT/Wiheil 3 (N) | 9 | 15,5 : 14,5 | 5 | 3 | 0 | 2 |
| 5 | SV Allianz 1 | 7 | 16,0 : 20,0 | 6 | 2 | 1 | 3 |
| 6 | SG Bund 5 | 6 | 12,0 : 18,0 | 5 | 2 | 0 | 3 |
| 7 | BA Tempelhof 2 (N) | 5 | 16,5 : 19,5 | 6 | 1 | 2 | 3 |
| 8 | SG Bund 3 | 4 | 14,0 : 16,0 | 5 | 1 | 1 | 3 |
| 9 | BVG Helmholtz 2 | 1 | 10,0 : 20,0 | 5 | 0 | 1 | 4 |
| 10 | SK Gillette 2 | 0 | 0,0 : 0,0 | 0 | 0 | 0 | 0 |

| | | | | |
|-----------|-----------------------|------------------|------------------------|-----|
| A1 | SK Präsident 2 | 4,0 : 2,0 | BVG Helmholtz 2 | |
| 201 | Rovenski | + : - | Alberg | 201 |
| 203 | Cusnariov | ½ : ½ | Göbel | 202 |
| 204 | Shapiro | + : - | Hoffmann | 203 |
| 205 | Fainstein | - : + | Allgaier | 204 |
| 210 | Luzik | ½ : ½ | Weiss | 205 |
| 211 | Zarubin | 1 : 0 | Aulitzky | 210 |

Zweiter gegen Neunter sieht wie eine klare Angelegenheit aus, aber bei nur 3 gespielten Partien und bei der theoretischen Überlegenheit an den hinteren beiden Brettern hätte eher die BVG den ersten Sieg einfahren sollen.
Präsident empfängt in der 7. Runde Alcatel zum Spitzenspiel.

| | | | | |
|-----------|------------------|------------------|---------------------|-----|
| A1 | Alcatel 1 | 4,0 : 2,0 | SV Allianz 1 | |
| 102 | FM Paulsen | 1 : 0 | Boewer | 101 |
| 104 | FM Baumbach | 1 : 0 | Miersch | 102 |
| 106 | Röblitz | ½ : ½ | Paschkowski | 104 |
| 203 | Alic | - : + | Scherer | 106 |
| 204 | Hilsberg | ½ : ½ | Rösner | 202 |
| 206 | Busch | 1 : 0 | Wiese | 205 |

Auch mit 5 Spielern verteidigt Alcatel problemlos die Tabellenspitze und hat im Kampf um den Aufstieg bereits 6 Punkte Vorsprung.

Die Allianz ist um einen Platz abgerutscht und trifft in der nächsten Runde auf den neuen Tabellennachbarn Bund 5.

| | | | | |
|-----------|------------------|------------------|-----------------------|-----|
| A1 | SG Bund 5 | 3,5 : 2,5 | BA Tempelhof 2 | |
| 501 | Hälsig | ½ : ½ | Kettenburg | 202 |
| 503 | Große | 1 : 0 | Müller | 203 |
| 506 | Ernst | 1 : 0 | Körlin | 204 |
| 507 | Hoffbauer | 0 : 1 | Sarre | 205 |
| 509 | Mühlwinkel | 0 : 1 | Mandelkow | 206 |
| 512 | Weiten | 1 : 0 | Muders | 210 |

Unerwartete Siege an den Brettern 2 und 3 lassen den Achten, Bund 5, über den Sechsten, BAT, triumphieren und an diesen vorbeiziehen.

Die Tempelhofer können sich von dem Schreck als spielfrei in der 7. Runde erholen. Dadurch können sie allerdings noch hinter Bund 3 zurückfallen.

| | | | | |
|-----------|------------------|--|------------------|--|
| A1 | spielfrei | | SG Bund 3 | |
|-----------|------------------|--|------------------|--|

Durch die spielfreie Runde ist Bund 3 um einen Platz abgerutscht.

Ob sie das aufholen können, wenn es in der nächsten Runde gegen den starken Neuling TT/Wiheil 3 geht?

| | | | | |
|-----------|-----------------------|------------------|-------------------|-----|
| A1 | SG TT/Wiheil 3 | 2,0 : 4,0 | SV Senat 1 | |
| 302 | Rennoch | ½ : ½ | Albrecht | 104 |
| 303 | Sabrowski | 0 : 1 | Burger | 105 |
| 304 | Strehlow | ½ : ½ | Hahlbohm | 107 |
| 307 | Korell | 1 : 0 | Sauermann | 109 |
| 310 | Herrmann | 0 : 1 | Günther | 110 |
| 408 | Henning | - : + | Prey | 207 |

Der Tabellendritte, TT/Wiheil, gibt überraschend Punkte am 1. und 4. Brett ab und muss sich vom Senat überholen lassen. Der fehlende Spieler hätte wohl auch die Niederlage nicht mehr abwenden können.

Der Senat fährt in der 7. Runde zur abstiegsbedrohten BVG.

A2, 6. Runde

| | | |
|-------------|-----------|-------------------|
| SV Osrarn 2 | 4,5 : 1,5 | SK Gillette 3 |
| SG Bund 2 | 0,0 : 6,0 | SG TT/WiHeil 2 |
| SG Bund 4 | 3,5 : 2,5 | Profi-Schach-L. 1 |
| spielfrei | : | spielfrei |
| ZIB/ACCSB 1 | 4,0 : 2,0 | SK Präsident 3 |

A2, Vorschau 7. Runde

| | | | | |
|-----------|----|-------------------|---|----------------|
| Mo 09.03. | Mo | SK Gillette 3 | : | SK Präsident 3 |
| | | spielfrei | : | ZIB/ACCSB 1 |
| | | Profi-Schach-L. 1 | : | spielfrei |
| Mo 09.03. | Mo | SG TT/WiHeil 2 | : | SG Bund 4 |
| Di 10.03. | Di | SV Osrarn 2 | : | SG Bund 2 |

A - 2 Saison 2008/09

| | | Punkte | Brettunkte | Sp | G | U | V |
|----|----------------------|--------|-------------|----|---|---|---|
| 1 | SG TT/Wiheil 2 | 12 | 22,5 : 7,5 | 5 | 4 | 0 | 1 |
| 2 | ZIB/ACCSB 1 (A) | 12 | 17,5 : 12,5 | 5 | 4 | 0 | 1 |
| 3 | SG Bund 4 | 9 | 14,0 : 10,0 | 4 | 3 | 0 | 1 |
| 4 | SV Osrarn 2 (N) | 9 | 15,0 : 15,0 | 5 | 3 | 0 | 2 |
| 5 | SG Bund 2 | 7 | 11,0 : 13,0 | 4 | 2 | 1 | 1 |
| 6 | Profi-Schach-Laden 1 | 7 | 17,5 : 12,5 | 5 | 2 | 1 | 2 |
| 7 | SK Präsident 3 | 0 | 10,5 : 19,5 | 5 | 0 | 0 | 5 |
| 8 | SK Gillette 3 | 0 | 6,0 : 24,0 | 5 | 0 | 0 | 5 |
| 9 | BSR 1 | 0 | 0,0 : 0,0 | 0 | 0 | 0 | 0 |
| 10 | RBB 1 | 0 | 0,0 : 0,0 | 0 | 0 | 0 | 0 |

| | | | | |
|-----------|--------------------|------------------|----------------------|-----|
| A2 | SV Osrarn 2 | 4,5 : 1,5 | SK Gillette 3 | |
| 204 | Gebert | 1 : 0 | Hintze | 302 |
| 205 | Rath | 1 : 0 | Reiche | 303 |
| 210 | Riess | 0 : 1 | Reiche | 304 |
| 301 | Mayer | + : - | Feikes | 306 |
| 308 | Eisermann | 1 : 0 | Groch | 307 |
| 310 | Benten | ½ : ½ | Kranch | 404 |

Osrarn startet mit einem Plus, und fährt den Sieg dann auch nach Hause.

Gillette 3 wartet weiterhin auf den ersten Punkt.

| | | | | |
|-----------|------------------|------------------|-----------------------|-----|
| A2 | SG Bund 2 | 0,0 : 6,0 | SG TT/Wiheil 2 | |
| 202 | Gerschau | - : + | FM Reichenbach | 201 |
| 203 | Bötzel | ½ : ½ | FM Brustkern | 202 |
| 209 | Krohne | ½ : ½ | FM Bachmann | 206 |
| 210 | Salomon | 0 : 1 | Hildebrand | 208 |
| 212 | Graudons | 1 : 0 | Neumann | 308 |
| 304 | Walter | 1 : 0 | Schlesinger | 309 |

Bund 2 hatte gegen diesen Gegner nicht allzu viel entgegenzusetzen, und so ist dieses Ergebnis auch nicht weiter verwunderlich.

| | | | | |
|-----------|------------------|------------------|-----------------------------|-----|
| A2 | SG Bund 4 | 3,5 : 2,5 | Profi-Schach-Laden 1 | |
| 402 | Piersig | + : - | Bruchmann | 104 |
| 403 | Haseloff | 0 : 1 | FM Simon | 106 |
| 404 | Koloss | + : - | Osterloh | 108 |
| 407 | Trebbin | + : - | Hoffmann | 109 |
| 408 | Diwisch | 0 : 1 | Barnack | 110 |
| 409 | Göhringer | ½ : ½ | Poetke | 201 |

Scheinbar hat der Profi-Schach-Laden schon mit der Saison abgeschlossen. Schließlich muss man ja nicht mehr um den Klassenerhalt kämpfen. Somit ein Sieg und Platz drei für Bund 4.

| | | | |
|-----------|------------------|------------------|--|
| A2 | spielfrei | spielfrei | |
|-----------|------------------|------------------|--|

| | | | | |
|-----------|--------------------|------------------|-----------------------|-----|
| A2 | ZIB/ACCSB 1 | 4,0 : 2,0 | SK Präsident 3 | |
| 102 | Freyberg | + : - | Artukovic | 302 |
| 103 | Martin | ½ : ½ | Müller | 304 |
| 107 | Natter | 0 : 1 | Lukas | 305 |
| 108 | Symann | 1 : 0 | Pelivan | 306 |
| 110 | Thies | ½ : ½ | Erman | 308 |
| 216 | Langner | 1 : 0 | Bykow | 409 |

ZIB/ACCSB ist mit diesem Sieg zwar punktgleich mit dem ersten, aber trotzdem noch ein Stück weit entfernt. Auch für Präsident 3 wird diese Saison ohne Bedeutung zu Ende gehen.

B1, 6. Runde

| | | |
|----------------------|-----------|----------------------|
| SK Präsident 4 | 5,0 : 1,0 | SV DeTeWe 2 |
| Profi-Schach-Laden 2 | 3,5 : 2,5 | Stern 66-1 |
| SG Bund 7 | 3,0 : 3,0 | RBB 2 |
| Alcatel 2 | 2,0 : 4,0 | Berliner Volksbank 1 |
| SV Senat 2 | 2,0 : 4,0 | UBA 1 |

B1, Vorschau 7. Runde

| | | |
|-----------------|----------------------|------------------------|
| Mi 11.03. 18.15 | SV DeTeWe 2 | : UBA 1 |
| Mo 09.03. 17.30 | Berliner Volksbank 1 | : SV Senat 2 |
| Do 12.03. 18.00 | RBB 2 | : Alcatel 2 |
| Di 10.03. 18.00 | Stern 66-1 | : SG Bund 7 |
| Do 12.03. 18.00 | SK Präsident 4 | : Profi-Schach-Laden 2 |

B - 1 Saison 2008/09

| | | Punkte | Brettpunkte | Sp | G | U | V |
|----|----------------------|--------|-------------|----|---|---|---|
| 1 | SV Senat 2 | 13 | 21,0 : 15,0 | 6 | 4 | 1 | 1 |
| 2 | SK Präsident 4 | 11 | 22,5 : 13,5 | 6 | 3 | 2 | 1 |
| 3 | Alcatel 2 | 10 | 21,0 : 15,0 | 6 | 3 | 1 | 2 |
| 4 | Berliner Volksbank 1 | 10 | 19,5 : 16,5 | 6 | 3 | 1 | 2 |
| 5 | Stern 66 1 | 9 | 19,5 : 16,5 | 6 | 2 | 3 | 1 |
| 6 | Profi-Schach-Laden 2 | 9 | 15,5 : 20,5 | 6 | 3 | 0 | 3 |
| 7 | UBA 1 | 8 | 17,5 : 18,5 | 6 | 2 | 2 | 2 |
| 8 | SG Bund 7 | 6 | 16,0 : 20,0 | 6 | 1 | 3 | 2 |
| 9 | RBB 2 (N) | 4 | 16,5 : 19,5 | 6 | 1 | 1 | 4 |
| 10 | SV DeTeWe 2 | 2 | 11,0 : 25,0 | 6 | 0 | 2 | 4 |

B1 SK Präsident 4 5,0 : 1,0 SV DeTeWe 2

| | | | | |
|-----|-------------|-------|------------|-----|
| 401 | Major | 1 : 0 | Grüner | 202 |
| 403 | Itkins | + : - | Weitemeier | 203 |
| 404 | Slepuschkin | 1 : 0 | Muratovic | 207 |
| 406 | Abdullaew | - : + | Rock | 210 |
| 407 | Vitson | 1 : 0 | Günday | 211 |
| 410 | Belenkij | 1 : 0 | Konietzny | 212 |

An allen 4 gespielten Brettern verliert Schlusslicht DeTeWe und Präsident 4 schiebt sich mit diesem klaren Ergebnis vor auf Platz 2.

B1 Profi-Schach-L. 2 3,5 : 2,5 Stern 66 1

| | | | | |
|-----|---------------|-------|---------------|-----|
| 202 | Schönherr | ½ : ½ | Radjenovic | 102 |
| 204 | Borchers | - : + | Kysucan | 103 |
| 206 | Roeser | - : + | Boskovic | 104 |
| 208 | Hackenschmidt | 1 : 0 | Kysucan | 106 |
| 209 | Goroll | 1 : 0 | Arndt | 108 |
| 211 | Wallet | 1 : 0 | Govindarajalu | 112 |

4 Spieler reichen den Profis um Stern 66 zu schlagen, aber nur knapp; denn ohne das Remis am ersten Brett wäre der Sieg verfehlt worden.

Stern 66 rutscht vom 3. Platz ab und bekommt es in der nächsten Runde mit Bund 7 zu tun, die direkt vor den Abstiegsplätzen liegen.

B1 SG Bund 7 3,0 : 3,0 RBB 2

| | | | | |
|-----|-----------|-------|----------|-----|
| 701 | Johannsen | 0 : 1 | Britze | 202 |
| 702 | Oettel | 0 : 1 | Kersten | 203 |
| 703 | Schneider | 1 : 0 | Schastok | 204 |
| 705 | Wirth | + : - | Saloga | 205 |
| 708 | Scholz | 0 : 1 | Kühnast | 206 |
| 709 | Schwark | 1 : 0 | Lessner | 207 |

Mit Siegen an den ersten beiden Brettern erkämpft RBB 2 bei Bund 7 ein nicht für möglich gehaltenes Remis. Aber im Kampf gegen den Abstieg nützt das beiden Mannschaften nicht viel.

In der 7. Runde empfängt RBB Alcatel, die wieder nach Höherem streben.

B1 Alcatel 2 2,0 : 4,0 Berliner Volksbank 1

| | | | | |
|-----|------------|-------|------------|-----|
| 205 | Parnemann | ½ : ½ | Barna | 101 |
| 207 | Ketterling | ½ : ½ | Sorgenfrei | 102 |
| 301 | Schneider | 0 : 1 | Bergemann | 103 |
| 305 | Seeger | ½ : ½ | Eppich | 106 |
| 311 | Schopmans | ½ : ½ | Ercivan | 201 |
| 316 | Bode | 0 : 1 | Spory | 210 |

Mit 4 Ersatzspielern angetreten erreicht Alcatel 2 zweimal Remis und damit erstaunliche 2 Brettunkte. Aber der Aufstiegsplatz lässt sich so nicht halten.

Die Volksbank kann nun in der nächsten Runde gegen Spitzenreiter Senat 2 den Aufwärtstrend fortsetzen.

B1 SV Senat 2 2,0 : 4,0 UBA 1

| | | | | |
|-----|---------------|-------|----------------|-----|
| 203 | Bluhm | ½ : ½ | Stark | 101 |
| 204 | Noak | 0 : 1 | Fleischmann | 105 |
| 205 | Bluhm | ½ : ½ | Schuckar | 107 |
| 209 | Löhning | 0 : 1 | Schmalzried | 108 |
| 212 | Sonderschäfer | 0 : 1 | von Leitner | 110 |
| 309 | Gottschick | 1 : 0 | Christochowitz | 111 |

Trotz der klaren Niederlage gegen UBA 1 bleibt Senat auf dem ersten Platz.

In der kommenden Runde gegen den Tabellenletzten DeTeWe kann sich UBA im Mittelfeld wahrscheinlich weiter nach oben arbeiten.

B2, 6. Runde

| | | | |
|-------------------|-----|-------|--------------------|
| BSR 2 | 4,0 | : 2,0 | SV Senat 3 |
| Deut. Bahn /BSW 2 | 4,5 | : 1,5 | Deutsche Telekom 1 |
| SG Bund 8 | 2,0 | : 4,0 | Gardez Robe 1 |
| ZIB/ACCSB 2 | 2,0 | : 4,0 | SG Bund 6 |
| SG TT/WiHeil 4 | 4,5 | : 1,5 | BVG Helmholtz 3 |

B2, Vorschau 7. Runde

| | | |
|-----------------|--------------------|---------------------|
| Do 12.03. 18.00 | SV Senat 3 | : BVG Helmholtz 3 |
| Mi 11.03. 18.00 | SG Bund 6 | : SG TT/WiHeil 4 |
| Mi 11.03. 17.30 | Gardez Robe 1 | : ZIB/ACCSB 2 |
| Do 12.03. 18.30 | Deutsche Telekom 1 | : SG Bund 8 |
| Mo 09.03. 17.45 | BSR 2 | : Deut. Bahn /BSW 2 |

B - 2 Saison 2008/09

| | | Punkte | Brettpunkte | Sp | G | U | V |
|----|---------------------|--------|-------------|----|---|---|---|
| 1 | Deutsche Bahn/BSW 2 | 16 | 23,5 : 12,5 | 6 | 5 | 1 | 0 |
| 2 | SG TT/Wiheil 4 (N) | 13 | 20,5 : 15,5 | 6 | 4 | 1 | 1 |
| 3 | BSR 2 | 12 | 22,5 : 13,5 | 6 | 4 | 0 | 2 |
| 4 | SG Bund 6 | 10 | 20,0 : 16,0 | 6 | 3 | 1 | 2 |
| 5 | BVG Helmholtz 3 (N) | 10 | 18,5 : 17,5 | 6 | 3 | 1 | 2 |
| 6 | SG Bund 8 | 7 | 17,5 : 18,5 | 6 | 2 | 1 | 3 |
| 7 | Gardez Robe 1 | 6 | 14,5 : 21,5 | 6 | 2 | 0 | 4 |
| 8 | SV Senat 3 | 5 | 18,0 : 18,0 | 6 | 1 | 2 | 3 |
| 9 | Deutsche Telekom 1 | 4 | 12,0 : 24,0 | 6 | 1 | 1 | 4 |
| 10 | ZIB/ACCSB 2 | 3 | 13,0 : 23,0 | 6 | 1 | 0 | 5 |

| | | | | |
|-----------|--------------|------------------|-------------------|-----|
| B2 | BSR 2 | 4,0 : 2,0 | SV Senat 3 | |
| 201 | Rabaev | 0 : 1 | Petzold | 301 |
| 202 | Eckardt | 1 : 0 | Wissell | 304 |
| 203 | Lewandowski | 1 : 0 | Fitzke | 305 |
| 204 | Müller | 0 : 1 | Getzuhn | 306 |
| 205 | Waisberg | 1 : 0 | Hain | 408 |
| 206 | Barnekow | 1 : 0 | Kohls | 409 |

Die BSR gewinnt diese Runde mit einer guten Leistung und behält den Anschluss an die vordersten Plätze.
Für den Senat war dies eine nicht ganz so gelungene Runde. Hier ein gefährlicher Platz acht.

| | | | | |
|-----------|-----------------------|------------------|---------------------------|-----|
| B2 | Dt. Bahn/BSW 2 | 4,5 : 1,5 | Deutsche Telekom 1 | |
| 202 FM | Welz | 0 : 1 | Geike | 103 |
| 206 | Wuttke | + : - | Meseck | 104 |
| 207 | Strauß | 1 : 0 | Piotrowski | 105 |
| 208 | Pitt | 1 : 0 | Beneke | 106 |
| 209 | Kaiser | 1 : 0 | Kathe | 202 |
| 210 | Grunow | ½ : ½ | Markowski | 210 |

Die Deutsche Bahn baut ihren Vorsprung aus. Die Telekom hat sich zwar tapfer gewehrt, hatte aber letztendlich mit einem miesen in der Tasche nicht all zu viel Chancen.

| | | | | |
|-----------|------------------|------------------|----------------------|-----|
| B2 | SG Bund 8 | 2,0 : 4,0 | Gardez Robe 1 | |
| 802 | Oesterreich | ½ : ½ | Kretzschmann | 101 |
| 803 | Möschl | 0 : 1 | Hankow | 102 |
| 804 | Casny | ½ : ½ | Lösche | 103 |
| 805 | Kroll | ½ : ½ | Ansin | 105 |
| 806 | Meyer | ½ : ½ | Alves | 106 |
| 807 | Geiss | 0 : 1 | Hein | 202 |

Eine gut gespielte Runde, die mit ein paar strategischen Zügen von SF Hankow und Heim der Gardez Robe einen Sieg einbrachte. Für Bund 8 bleibt der Klassenerhalt.

| | | | | |
|-----------|--------------------|------------------|------------------|-----|
| B2 | ZIB/ACCSB 2 | 2,0 : 4,0 | SG Bund 6 | |
| 203 | Tsvadaridis | 0 : 1 | Sander | 601 |
| 205 | Schöppe | 0 : 1 | Förster | 602 |
| 206 | Winkler | + : - | Weinhold | 603 |
| 209 | Rolf | 1 : 0 | Dinius | 606 |
| 211 | Pöhle | 0 : 1 | Voigt | 607 |
| 214 | Grimm | 0 : 1 | Krug | 608 |

Trotz des Punktes, den ZIB/ACCSB Vorsprung hatte, konnten die Schachfreunde diese Runde nicht für sich entscheiden. Bund 6 mit gutem Kampfgeist auf Platz vier

| | | | | |
|-----------|-----------------------|------------------|------------------------|-----|
| B2 | SG TT/Wiheil 4 | 4,5 : 1,5 | BVG Helmholtz 3 | |
| 401 | Großmann | ½ : ½ | Radke | 301 |
| 402 | Janik | 1 : 0 | Bandsom | 302 |
| 403 | Schneider | 1 : 0 | Mildenberger | 305 |
| 404 | Albinus | 1 : 0 | Wüsthoff | 306 |
| 406 | Günther | 0 : 1 | Kühnlens | 307 |
| 503 | Bindewald | 1 : 0 | Lengowski | 308 |

Nur SF Radke und Kühnlein konnten hier für die BVG punkten, aber das reichte leider nicht aus. Für TT/Wiheil ist dies ein weiterer Schritt in Richtung Aufstieg.

C1, 6. Runde

| | | |
|----------------------|-----------|----------------|
| SV Osrám 3 | : | spielfrei (2) |
| spielfrei (3) | : | SV Allianz 2 |
| SC EPA 1 | 3,5 : 2,5 | Vattenfall 1 |
| Berliner Volksbank 2 | 3,0 : 3,0 | SG TT/WiHeil 5 |
| Alcatel 3 | : | spielfrei (1) |

C1, Vorschau 7. Runde

| | | | | | |
|----|--------|-------|----------------|---|----------------------|
| | | | spielfrei (2) | : | spielfrei (1) |
| Mi | 11.03. | 18.30 | SG TT/WiHeil 5 | : | Alcatel 3 |
| Do | 12.03. | 18.00 | Vattenfall 1 | : | Berliner Volksbank 2 |
| Di | 10.03. | 17.30 | SV Allianz 2 | : | SC EPA 1 |
| | | | SV Osrám 3 | : | spielfrei (3) |

C - 1 Saison 2008/09

| | | Punkte | Brettpunkte | Sp | G | U | V |
|---|----------------------|--------|-------------|----|---|---|---|
| 1 | SC EPA 1 | 9 | 11,5 : 11,5 | 4 | 3 | 0 | 1 |
| 2 | Alcatel 3 | 6 | 11,5 : 6,5 | 3 | 2 | 0 | 1 |
| 3 | Vattenfall 1 | 6 | 13,0 : 11,0 | 4 | 2 | 0 | 2 |
| 4 | SG TT/Wiheil 5 | 5 | 14,0 : 15,0 | 5 | 1 | 2 | 2 |
| 5 | Berliner Volksbank 2 | 4 | 9,0 : 9,0 | 3 | 1 | 1 | 1 |
| 6 | SV Osrám 3 (N) | 4 | 10,5 : 13,5 | 4 | 1 | 1 | 2 |
| 7 | SV Allianz 2 | 2 | 7,5 : 10,5 | 3 | 0 | 2 | 1 |
| 8 | SK Gillette 4 (A) | 0 | 0,0 : 0,0 | 0 | 0 | 0 | 0 |

C1 SV Osrám 3 spielfrei Bedingt dadurch, dass Osrám 3 spielfrei hatte, verliert die Mannschaft einen Tabellenplatz.

C1 spielfrei SV Allianz 2 Allianz kann für ihr Punktekonto nichts tun. Es ist fraglich, ob es ihnen in der nächsten Runde gelingt.

C1 SC EPA 1 3,5 : 2,5 Vattenfall 1
 101 Kalabic 0 : 1 Radtke 101
 102 Segerberg 1 : 0 von Jutrzenka 102
 106 Calamar 1 : 0 Lau 104
 109 dos Santos ½ : ½ Knispel 105
 110 Bouchaala 0 : 1 Sternberg 106
 112 Calamar 1 : 0 Ruthenberg 208
 Was haben die SF. G. Calamar und Nicolas dos Santos an dem Tag gefrühstückt? War der SF. Radtke auch zu diesem Frühstück eingeladen? War das Zauberfrühstück schon vorbei, als SF. Kalabic dazu gestoßen ist? Fragen über Fragen. Hut ab vor solchen Leistungen.

C1 Berl. Volksbank 2 3,0 : 3,0 SG TT/Wiheil 5
 202 Lücke ½ : ½ Fuchs 504
 203 Strate 1 : 0 Baumeister 505
 205 Böttger 1 : 0 Dirmeier 507
 206 von Schöning 0 : 1 Ulbrich 508
 207 Kube 0 : 1 Weinrich 604
 208 Schröter ½ : ½ Theilig 607
 Zwei fast gleich starke Mannschaften teilen sich die Punkte.
 Die nächste Runde wird mit Sicherheit für Wiheil genauso schwer werden, wie auch für die Berl. Volksbank.

C1 Alcatel 3 spielfrei Alcatel 3 hat mit Wiheil eine harte Nuss zu knacken.

C2, 6. Runde

| | | |
|----------------|-----------|--------------------|
| SV Justitia 1 | : | spielfrei (2) |
| Bund 9 | 2,5 : 3,5 | Deutsche Telekom 2 |
| BA Tempelhof 3 | 5,0 : 1,0 | Rolls Royce 1 |
| spielfrei (1) | : | SG TT/WiHeil 6 |
| SV Senat 4 | 4,0 : 2,0 | BSR 3 |

C2, Vorschau 7. Runde

| | | | | | |
|----|--------|-------|-----------------|---|----------------|
| | | | spielfrei (2) | : | BSR 3 |
| Mi | 11.03. | 18.30 | SG TT/WiHeil 6 | : | SV Senat 4 |
| | | | Rolls Royce 1 | : | spielfrei (1) |
| Do | 12.03. | 18.30 | Deut. Telekom 2 | : | BA Tempelhof 3 |
| Mo | 09.03. | 17.30 | SV Justitia 1 | : | Bund 9 |

C - 2 Saison 2008/09

| | | Punkte | Brettpunkte | Sp | G | U | V |
|---|--------------------|--------|-------------|----|---|---|---|
| 1 | BA Tempelhof 3 | 10 | 18,0 : 6,0 | 4 | 3 | 1 | 0 |
| 2 | SV Senat 4 | 10 | 15,0 : 9,0 | 4 | 3 | 1 | 0 |
| 3 | SV Justitia 1 | 10 | 16,5 : 13,5 | 5 | 3 | 1 | 1 |
| 4 | Deutsche Telekom 2 | 10 | 16,0 : 14,0 | 5 | 3 | 1 | 1 |
| 5 | SG TT/Wiheil 6 (N) | 6 | 13,5 : 16,5 | 5 | 1 | 3 | 1 |
| 6 | Rolls Royce 1 | 4 | 12,5 : 17,5 | 5 | 1 | 1 | 3 |
| 7 | SG Bund 9 | 1 | 12,0 : 18,0 | 5 | 0 | 1 | 4 |
| 8 | BSR 3 | 1 | 10,5 : 19,5 | 5 | 0 | 1 | 4 |

C2 SV Justitia 1**spielfrei**

SV Justitia verliert erst einmal zwei Tabellenplätze. In der kommenden Runde aber können sie sich ja an Bund 9 schadlos halten.

C2 SG Bund 9**2,5 : 3,5****Deutsche Telekom 2**

| | | | | |
|-----|-------------|-------|--------------|-----|
| 901 | Kross | - : + | Norris | 203 |
| 903 | Peinelt | 1 : 0 | Fischer | 204 |
| 907 | Irmeler | ½ : ½ | Kleinwächter | 205 |
| 910 | Kemnitz | 0 : 1 | Neumann | 206 |
| 911 | Himmelreich | ½ : ½ | Templin | 207 |
| 912 | Safai-Nia | ½ : ½ | Regeler | 208 |

Trotz der guten Leistung von SF. Irmeler gewinnt Telekom 2 knapp das Spiel und kann mit der oberen Tabellenhälfte mithalten.

Bund 9 mit Besetzungsproblemen und wenn auch noch die Funktionäre nicht funktionieren, dann ist wohl alles vorbei. ☹

C2 BA Tempelhof 3**5,0 : 1,0****Rolls Royce 1**

| | | | | |
|-----|---------|-------|----------|-----|
| 301 | Thomas | 0 : 1 | Merz | 101 |
| 303 | Schüler | 1 : 0 | Paris | 105 |
| 304 | Körting | + : - | Woeller | 107 |
| 306 | Fischer | 1 : 0 | Schröter | 109 |
| 307 | Lehmann | 1 : 0 | Fruhner | 110 |
| 308 | Krenz | 1 : 0 | Meiners | 111 |

BA Tempelhof war in allen Brettern(außer Brett 1), seinem Gegner hoch überlegen und deshalb geht auch der Sieg in dieser Höhe in Ordnung.

Rolls Royce 1 muss zwar in der nächsten Runde pausieren, aber ich glaube nicht, dass sich in der Tabellensituation etwas ändert.

C2 spielfrei**SG TT/Wiheil 6**

Ist Wiheil stark genug, um SV Senat 4 ein Bein zu stellen?

C2 SV Senat 4**4,0 : 2,0****BSR 3**

| | | | | |
|-----|------------------|-------|------------|-----|
| 401 | Röpke | ½ : ½ | Sell | 301 |
| 403 | Warnest | 0 : 1 | Rademacher | 303 |
| 405 | Lommatzsch-Röpke | + : - | Jahn | 304 |
| 410 | Haibach | ½ : ½ | Horn | 305 |
| 411 | Dilschmann | 1 : 0 | Ulbrich | 306 |
| 412 | Gielow | 1 : 0 | Kurzweg | 310 |

Mit dem Sieg hält Senat 4 Anschluss an den Tabellenanfang.

Die starke Leistung von SF. Sell wird nicht belohnt. Die Mannschaft hat sicherlich den SF. Jahn sehr vermisst.

D, 6. Runde

| | | |
|---------------------|-----------|-------------------|
| SV Osrām 4 - 4er | : | spielfrei (1) |
| Vattenfall 2 | 3,5 : 2,5 | Deut. Bahn /BSW 3 |
| SG TT/WiHeil 7 | 2,0 : 4,0 | SV Senat 5 |
| Gardez Robe 2 - 4er | 2,0 : 2,0 | Tieto Enator 1 |
| Justitia 2 - 4er | 2,0 : 2,0 | RBB 3 - 4er |

D, Vorschau 7. Runde

| | | | |
|-----------------|-------------------|---|---------------------|
| Di 10.03. 18.00 | Tieto Enator 1 | : | RBB 3 - 4er |
| Mo 09.03. 18.00 | SV Senat 5 | : | Justitia 2 - 4er |
| Mi 11.03. 17.30 | Deut. Bahn /BSW 3 | : | Gardez Robe 2 - 4er |
| Di 10.03. 18.00 | SV Osrām 4 - 4er | : | SG TT/WiHeil 7 |
| | | : | Vattenfall 2 |

D Saison 2008/09

| | | Punkte | Brettunkte | Sp | G | U | V |
|---|-------------------------|--------|-------------|----|---|---|---|
| 1 | Tieto Enator 1 (A) | 16 | 20,0 : 11,0 | 6 | 5 | 1 | 0 |
| 2 | SV Senat 5 | 12 | 18,0 : 10,0 | 5 | 4 | 0 | 1 |
| 3 | SV Justitia - 4er 2 (N) | 10 | 11,5 : 8,5 | 5 | 3 | 1 | 1 |
| 4 | Vattenfall 2 | 9 | 16,5 : 13,5 | 6 | 3 | 0 | 3 |
| 5 | RBB - 4er 3 (N) | 8 | 13,5 : 10,5 | 6 | 2 | 2 | 2 |
| 6 | Deutsche Bahn/BSW 3 | 6 | 12,5 : 13,5 | 5 | 2 | 0 | 3 |
| 7 | SG TT/Wiheil 7 | 4 | 9,0 : 14,0 | 5 | 1 | 1 | 3 |
| 8 | Gardez Robe - 4er 2 | 4 | 7,5 : 12,5 | 5 | 1 | 1 | 3 |
| 9 | SV Osrām - 4er 4 (N) | 0 | 2,5 : 17,5 | 5 | 0 | 0 | 5 |

D SV Osrām - 4er 4 spielfrei

Als spielfrei hatte Osrām natürlich keine Chance, die Rote Laterne abzugeben.

Aber auch, wenn in der 7. Runde gegen Vattenfall der erste Sieg der Saison gelingen sollte, bleibt der letzte Platz vorerst sicher.
up

D Vattenfall 2 3,5 : 2,5 Deutsche Bahn/BSW 3

| | | | | |
|-----|----------|-------|------------|-----|
| 201 | Kanaev | 1 : 0 | Gödecke | 303 |
| 202 | Rabenau | 1 : 0 | Passow | 304 |
| 203 | Rochler | ½ : ½ | Niemann | 305 |
| 204 | Fieck | ½ : ½ | Grützmaker | 306 |
| 205 | Dobinski | 0 : 1 | Helmrich | 307 |
| 206 | Goldberg | ½ : ½ | Dittrich | 308 |

Vattenfall brachte die Bahn zum Stillstand. Nach dem Sieg konnten sie dank der jetzt ausgeglichenen Bilanz auf den 4. Platz vorpreschen., und das, obwohl sie an allen Brettern nach ELO-Punkten im Nachteil waren. In der 7. Runde warten auf beide Teams lösbare Aufgaben.
br

D SG TT/Wiheil 7 2,0 : 4,0 SV Senat 5

| | | | | |
|-----|-------------|-------|---------------|-----|
| 701 | Apel | - : + | Jost | 501 |
| 702 | Berg | ½ : ½ | Walzendorf | 506 |
| 704 | Tausch | ½ : ½ | Tschirschwitz | 508 |
| 705 | Aposporidis | ½ : ½ | Heß | 509 |
| 708 | Zöllner | ½ : ½ | Richter | 510 |
| 709 | Rosta | - : + | Michaelis | 516 |

Der Senat festigte dank dieses Erfolges seinen 2. Tabellenplatz. Aber TT/W machte es ihnen leicht – zwei kampflöse Punkte waren nicht aufzuholen. Ob die vier gespielten Partien, die alle mit Remis endeten, bis zum Letzten ausgekämpft waren oder ob aus Enttäuschung über den 0:2-Rückstand zu gleich Beginn die Hände schnell zum Friedensschluß über den Tisch gereicht wurden, vermag ich nicht zu beurteilen.
br

D Gard. Robe-4er 2 2,0 : 2,0 Tieto Enator 1

| | | | | |
|-----|-----------|-------|----------|-----|
| 203 | Monje | 0 : 1 | Jähnisch | 101 |
| 204 | Kiechle | + : - | Kasper | 103 |
| 206 | Eckert | 0 : 1 | Paulick | 104 |
| 207 | Schmialek | 1 : 0 | Weber | 105 |

Gardez Robe hat es geschafft, den ersten Klecks auf die bisher noch blütenweiße Weste von Tieto Enator zu zaubern. Der Sieg von Schmialek und der kampflöse Punkt von Kiechle sorgten für den überraschenden Punktverlust des Topfavoriten und bewiesen wieder einmal, daß die 4er-Teams nicht zu unterschätzen sind.
br

D SV Justitia-4er 2 2,0 : 2,0 RBB - 4er 3

| | | | | |
|-----|------------|-------|----------|-----|
| 201 | Jasper | ½ : ½ | Dörbandt | 301 |
| 202 | Gerigk | ½ : ½ | Prinz | 302 |
| 205 | Drazkowski | ½ : ½ | Heinz | 304 |
| 206 | Piecha | ½ : ½ | Kelm | 305 |

Justitia 2 und die 3. Mannschaft von RBB trennten sich unentschieden. An allen vier Brettern gab es eine (schnelle?) friedliche Einigung. RBB kostet das einen Tabellenplatz. RBB hat in der nächsten Runde spielfrei, auf Justitia wartet Tieto Enator, Aber Gardez Robe hat ja gerade bewiesen, daß auch diese zu knacken sind!
br/up

Anwender: SV OSRAM e.V. / Abt. Schach Berlin

**Einzelmeisterschaft 2008 / 2009
der Fachvereinigung Schach**

Paarungsliste der 7. Runde (25.02.2009)

| Tisch | TNr | Teilnehmer | Punkte | - | TNr | Teilnehmer | Punkte | Ergebnis | At. |
|-------|-----|-----------------------|--------|---|-----|------------------------|--------|----------|-----|
| 1 | 6. | Hohn, August | (5½) | - | 1. | Schüttig, Rüdiger | (5½) | ½ - ½ | |
| 2 | 10. | Trebbin, Dr. Wolfhard | (5½) | - | 7. | Bergemann, Uwe | (5) | ½ - ½ | |
| 3 | 4. | Artukovic, Adis | (4½) | - | 23. | Brüning, Wolfgang | (5) | 1 - 0 | |
| 4 | 15. | Janik, Mario | (4½) | - | 9. | Strehlow, Horst | (4½) | 0 - 1 | |
| 5 | 19. | Schmalzried, Volker | (4) | - | 3. | Hildebrand, Gerald | (4) | 0 - 1 | |
| 6 | 26. | Lewandowski, Sylweste | (4) | - | 5. | Allgaier, Erik | (4) | 0 - 1 | |
| 7 | 30. | Ollek, Karl-Heinz | (4) | - | 8. | Poppner, Dietmar | (4) | 0 - 1 | |
| 8 | 11. | Fiedler, Wolfgang | (4) | - | 16. | Hankow, Bert-Jürgen | (4) | = - = | |
| 9 | 40. | Norris, Ray | (4) | - | 12. | Roth, Joachim | (4) | 0 - 1 | |
| 10 | 13. | Rabaev, Solomon | (4) | - | 24. | Müller, Elmar | (4) | ½ - ½ | |
| 11 | 21. | Herrmann, Eberhard | (3½) | - | 18. | Bockelmann, Rolf | (4) | 1 - 0 | |
| 12 | 47. | Alves, Christopher | (3½) | - | 22. | Göhlinger, Werner | (3½) | 0 - 1 | |
| 13 | 83. | Lehmann, Sven | (3½) | - | 25. | Muratovic, Rafet | (3½) | 0 - 1 | |
| 14 | 17. | Barnack, Gerd | (3) | - | 42. | Hein, Wolfgang | (3) | 1 - 0 | |
| 15 | 44. | Fischer, Elmar | (3) | - | 20. | Busch, Klaus | (3) | 0 - 1 | |
| 16 | 41. | Thies, Andreas | (3) | - | 28. | Piotrowski, Roger | (3) | ½ - ½ | |
| 17 | 29. | Lohse, Steffen | (3) | - | 46. | Barnekow, Peter | (3) | 1 - 0 | |
| 18 | 31. | Kleinwächter, Manfred | (3) | - | 51. | Bernecker, Roger | (3) | 0 - 1 | |
| 19 | 32. | Riess, Bernhard | (3) | - | 65. | Pannek, Hans-Joachim | (3) | ½ - ½ | |
| 20 | 33. | Weinrich, Karl-Heinz | (3) | - | 60. | Schröter, Dr. Jürgen | (3) | ½ - ½ | |
| 21 | 34. | Harwardt, Michael | (3) | - | 69. | Pöhle, Uwe | (3) | 1 - 0 | |
| 22 | 57. | Rolf, Ivo Arne | (3) | - | 35. | Kretzschmar, Jan | (3) | - | (H) |
| 23 | 36. | Scholz, Reinhard | (3) | - | 78. | Calamar, George | (3) | 1 - 0 | |
| 24 | 52. | Klemm, Manfred | (3) | - | 38. | Paris, Gerhard | (3) | 1 - 0 | |
| 25 | 59. | Fruhner, Manfred | (2½) | - | 37. | Mersmann, Till | (2½) | ½ - ½ | |
| 26 | 39. | Kathe, Michael | (2½) | - | 77. | von Schöning, Ulrich | (2½) | ½ - ½ | |
| 27 | 43. | Seeger, Thomas | (2½) | - | 62. | Tsavdaridis, Nikolaos | (2½) | ½ - ½ | |
| 28 | 61. | Mühlwinkel, Rüdiger | (2½) | - | 45. | Mildenberger, Hans | (2½) | 0 - 1 | |
| 29 | 76. | Bauer, Jürgen | (1½) | - | 48. | Heimes, Wolfgang | (2½) | 0 - 1 | |
| 30 | 66. | Häusler, Markus | (2½) | - | 50. | Theilig, Dr. Reinhard | (2½) | - | (H) |
| 31 | 55. | Schöppe, Christian | (2½) | - | 68. | Linkermann, Walter | (1½) | 1 - 0 | |
| 32 | 63. | Abraham, Helmut | (2) | - | 49. | Berg, Gerd | (2) | 1 - 0 | |
| 33 | 73. | Grimm, Ulrich | (2) | - | 53. | Koep-Kerstin, Werner | (2) | 0 - 1 | |
| 34 | 64. | Benten, Dr. Wolfgang | (2) | - | 54. | Böttger, Bernd | (2) | 1 - 0 | |
| 35 | 70. | Warnest, Stefan | (2) | - | 56. | Peinelt, Dieter | (2) | ½ - ½ | |
| 36 | 67. | Alber, Roland | (1½) | - | 58. | Gundlach, Heiko | (1½) | + - - | |
| 37 | 80. | Kiechle, Friedrich | (1½) | - | 71. | Peinelt, Wolfgang | (1½) | - | (H) |
| 38 | 79. | Markowski, Gerhard | (1½) | - | 81. | Bremer, Helmut | (1½) | - | (H) |
| 39 | 82. | Kemnitz, Wolfgang | (1) | - | 75. | Tschirschwitz, Stephan | (1½) | 1 - 0 | |

**Einzelmeisterschaft 2008 / 2009
der Fachvereinigung Schach**

Rangliste: Stand nach der 7. Runde (25.02.2009)

| Rang | Teilnehmer | TWZ | Verein/Ort | G | S | R | V | Punkte | Buchh | BuSum |
|------|------------------------|------|---------------------|---|---|---|---|--------|-------|-------|
| 1. | Schüttig, Rüdiger | 2237 | Deutsche Bahn/BSW | 7 | 5 | 2 | 0 | 6 | 33 | 164 |
| 2. | Trebbin, Dr. Wolfhard | 1950 | SG Bund | 7 | 5 | 2 | 0 | 6 | 31 | 170 |
| 3. | Hohn, August | 1994 | SK Präsident | 7 | 5 | 2 | 0 | 6 | 28 | 158 |
| 4. | Artukovic, Adis | 2013 | SK Präsident | 7 | 5 | 1 | 1 | 5½ | 29 | 150 |
| 5. | Bergemann, Uwe | 1973 | Berliner Volksbank | 7 | 5 | 1 | 1 | 5½ | 28 | 164 |
| 6. | Strehlow, Horst | 1954 | TT / WiHeil | 7 | 5 | 1 | 1 | 5½ | 28 | 157 |
| 7. | Allgaier, Erik | 2010 | SG BVG-Helmholtz | 7 | 5 | 0 | 2 | 5 | 28 | 158½ |
| 8. | Hildebrand, Gerald | 2036 | TT / WiHeil | 7 | 5 | 0 | 2 | 5 | 27½ | 160½ |
| 9. | Poppner, Dietmar | 1958 | SG Bund | 7 | 4 | 2 | 1 | 5 | 24½ | 152 |
| 10. | Roth, Joachim | 1896 | SG Bund | 7 | 5 | 0 | 2 | 5 | 23½ | 150½ |
| 11. | Brüning, Wolfgang | 1732 | SG Bund | 7 | 5 | 0 | 2 | 5 | 22½ | 147 |
| 12. | Janik, Mario | 1832 | TT / WiHeil | 7 | 4 | 1 | 2 | 4½ | 26 | 140½ |
| 13. | Herrmann, Eberhard | 1777 | TT / WiHeil | 7 | 4 | 1 | 2 | 4½ | 24½ | 152 |
| 14. | Müller, Elmar | 1725 | B S R | 7 | 4 | 1 | 2 | 4½ | 24½ | 149½ |
| 15. | Göhringer, Werner | 1740 | SG Bund | 7 | 4 | 1 | 2 | 4½ | 24½ | 145 |
| 16. | Fiedler, Wolfgang | 1917 | SG Bund | 7 | 3 | 3 | 1 | 4½ | 24 | 144½ |
| 17. | Hankow, Bert-Jürgen | 1802 | SV Gardez-Robe | 7 | 2 | 5 | 0 | 4½ | 23 | 139 |
| 18. | Muratovic, Rafet | 1718 | SV DeTeWe | 7 | 3 | 3 | 1 | 4½ | 21½ | 144 |
| 19. | Rabaev, Solomon | 1890 | B S R | 7 | 4 | 1 | 2 | 4½ | 20½ | 130½ |
| 20. | Norris, Ray | 1600 | Deutsche Telekom | 7 | 4 | 0 | 3 | 4 | 26 | 141½ |
| 21. | Schmalzried, Volker | 1791 | U B A | 7 | 4 | 0 | 3 | 4 | 25½ | 149½ |
| 22. | Lewandowski, Sylwester | 1716 | B S R | 7 | 4 | 0 | 3 | 4 | 25½ | 145 |
| 23. | Bockelmann, Rolf | 1792 | SV Senat | 7 | 3 | 2 | 2 | 4 | 24½ | 147 |
| 24. | Scholz, Reinhard | 1621 | SG Bund | 7 | 3 | 2 | 2 | 4 | 24½ | 139½ |
| 25. | Klemm, Manfred | 1537 | SG Bund | 7 | 4 | 0 | 3 | 4 | 23½ | 139½ |
| 26. | Ollek, Karl-Heinz | 1669 | Berliner Volksbank | 7 | 3 | 2 | 2 | 4 | 23½ | 137½ |
| 27. | Busch, Klaus | 1789 | Alcatel | 7 | 2 | 4 | 1 | 4 | 22½ | 140 |
| 28. | Bernecker, Roger | 1551 | Alcatel | 7 | 3 | 2 | 2 | 4 | 22 | 130 |
| 29. | Lohse, Steffen | 1680 | SV OSRAM | 7 | 3 | 2 | 2 | 4 | 21½ | 133 |
| 30. | Barnack, Gerd | 1794 | Profi-Schach-Laden | 7 | 4 | 0 | 3 | 4 | 20½ | 134½ |
| 31. | Harwardt, Michael | 1633 | SG Bund | 7 | 3 | 2 | 2 | 4 | 19 | 131½ |
| 32. | Alves, Christopher | 1570 | SV Gardez-Robe | 7 | 3 | 1 | 3 | 3½ | 25 | 140½ |
| 33. | Thies, Andreas | 1584 | ZIB / ACCSB | 7 | 2 | 3 | 2 | 3½ | 24½ | 136½ |
| 34. | Schöppe, Christian | 1507 | ZIB / ACCSB | 7 | 3 | 1 | 3 | 3½ | 24 | 140½ |
| 35. | Lehmann, Sven | 1059 | Alcatel | 7 | 3 | 1 | 3 | 3½ | 23½ | 126 |
| 36. | Mildenberger, Hans | 1577 | SG BVG-Helmholtz | 7 | 3 | 1 | 3 | 3½ | 22½ | 137½ |
| 37. | Riess, Bernhard | 1644 | SV OSRAM | 7 | 2 | 3 | 2 | 3½ | 22½ | 132½ |
| 38. | Pannek, Hans-Joachim | 1459 | SG Bund | 7 | 2 | 3 | 2 | 3½ | 21½ | 133½ |
| 39. | Piotrowski, Roger | 1681 | Deutsche Telekom | 7 | 2 | 3 | 2 | 3½ | 21 | 136½ |
| 40. | Schröter, Dr. Jürgen | 1490 | Rolls Royce | 7 | 2 | 3 | 2 | 3½ | 21 | 129 |
| 41. | Heimes, Wolfgang | 1562 | TT / WiHeil | 7 | 3 | 1 | 3 | 3½ | 20½ | 127½ |
| 42. | Weinrich, Karl-Heinz | 1642 | TT / WiHeil | 7 | 3 | 1 | 3 | 3½ | 18 | 126 |
| 43. | Kleinwächter, Manfred | 1646 | Deutsche Telekom | 7 | 2 | 2 | 3 | 3 | 24½ | 143 |
| 44. | Rolf, Ivo Arne | 1498 | ZIB / ACCSB | 6 | 2 | 2 | 2 | 3 | 24 | 132 |
| 45. | Fruhner, Manfred | 1491 | Rolls Royce | 7 | 2 | 2 | 3 | 3 | 24 | 131½ |
| 46. | Fischer, Elmar | 1580 | Deutsche Telekom | 7 | 2 | 2 | 3 | 3 | 22½ | 137 |
| 47. | Calamar, George | 1348 | SC EPA | 7 | 2 | 2 | 3 | 3 | 21½ | 136½ |
| 48. | Tsavdaridis, Nikolaos | 1468 | ZIB / ACCSB | 7 | 2 | 2 | 3 | 3 | 21½ | 132½ |
| 49. | Hein, Wolfgang | 1583 | SV Gardez-Robe | 7 | 3 | 0 | 4 | 3 | 21½ | 128½ |
| 50. | Koep-Kerstin, Werner | 1509 | SG Bund | 7 | 2 | 2 | 3 | 3 | 21 | 132 |
| 51. | Abraham, Helmut | 1468 | Bayer-Schering-Phar | 7 | 1 | 4 | 2 | 3 | 21 | 131½ |
| 52. | Paris, Gerhard | 1608 | Rolls Royce | 7 | 3 | 0 | 4 | 3 | 21 | 129½ |
| 53. | Seeger, Thomas | 1580 | Alcatel | 7 | 0 | 6 | 1 | 3 | 21 | 128 |
| 54. | Mersmann, Till | 1608 | TT / WiHeil | 7 | 1 | 4 | 2 | 3 | 20½ | 134 |
| 55. | Benten, Dr. Wolfgang | 1460 | SV OSRAM | 7 | 2 | 2 | 3 | 3 | 20½ | 122½ |
| 56. | Kathe, Michael | 1601 | Deutsche Telekom | 7 | 2 | 2 | 3 | 3 | 19½ | 127½ |
| 57. | Barnekow, Peter | 1571 | B S R | 7 | 2 | 2 | 3 | 3 | 19½ | 127 |
| 58. | Pöhle, Uwe | 1454 | ZIB / ACCSB | 7 | 1 | 4 | 2 | 3 | 19½ | 126 |
| 59. | von Schöning, Ulrich | 1370 | Berliner Volksbank | 7 | 2 | 2 | 3 | 3 | 18 | 130 |

| | | | | | | | | | | |
|-----|------------------------|------|--------------------|---|---|---|---|----|-----|------|
| 60. | Kretzschmar, Jan | 1632 | ZIB / ACCSB | 6 | 3 | 0 | 3 | 3 | 18 | 117½ |
| 61. | Warnest, Stefan | 1448 | SV Senat | 7 | 1 | 3 | 3 | 2½ | 22½ | 129 |
| 62. | Alber, Roland | 1455 | SV Senat | 7 | 2 | 1 | 4 | 2½ | 21 | 135 |
| 63. | Peinelt, Dieter | 1500 | SG Bund | 7 | 2 | 1 | 4 | 2½ | 21 | 131½ |
| 64. | Häusler, Markus | 1459 | SV Senat | 6 | 2 | 1 | 3 | 2½ | 20 | 134½ |
| 65. | Mühlwinkel, Rüdiger | 1473 | SG Bund | 7 | 2 | 1 | 4 | 2½ | 19½ | 132½ |
| 66. | Theilig, Dr. Reinhard | 1559 | TT / WiHeil | 6 | 1 | 3 | 2 | 2½ | 17½ | 118½ |
| 67. | Berg, Gerd | 1560 | TT / WiHeil | 7 | 1 | 2 | 4 | 2 | 18 | 122 |
| 68. | Böttger, Bernd | 1507 | Berliner Volksbank | 7 | 1 | 2 | 4 | 2 | 17 | 113 |
| 69. | Grimm, Ulrich | 1388 | ZIB / ACCSB | 7 | 1 | 2 | 4 | 2 | 15½ | 118½ |
| 70. | Kemnitz, Wolfgang | 1193 | SG Bund | 7 | 2 | 0 | 5 | 2 | 14½ | 119½ |
| 71. | Linkermann, Walter | 1455 | Alcatel | 6 | 0 | 3 | 3 | 1½ | 19 | 126 |
| 72. | Tschirschwitz, Stephan | 1384 | SV Senat | 7 | 1 | 1 | 5 | 1½ | 19 | 121 |
| 73. | Peinelt, Wolfgang | 1400 | SG Bund | 6 | 0 | 3 | 3 | 1½ | 18 | 118 |
| 74. | Bauer, Jürgen | 1378 | SG BVG-Helmholtz | 6 | 0 | 3 | 3 | 1½ | 16½ | 116 |
| 75. | Markowski, Gerhard | 1335 | Deutsche Telekom | 6 | 1 | 1 | 4 | 1½ | 15½ | 109 |
| 76. | Bremer, Helmut | 1279 | Deutsche Bahn/BSW | 6 | 1 | 1 | 4 | 1½ | 13½ | 108½ |
| 77. | Gundlach, Heiko | 1497 | ZIB / ACCSB | 7 | 0 | 3 | 4 | 1½ | 13½ | 105½ |
| 78. | Kiechle, Friedrich | 1314 | SV Gardez-Robe | 6 | 1 | 1 | 4 | 1½ | 12½ | 109½ |

Rabaev, Solomon **C02**
1890
 Warnest, Stefan **1448**
07.01.2009
 EM 2008/09 Berlin (5.17) 07.01.2009
[Rybka 3]

1.e4 e6 2.d4 d5 3.e5 c5 4.c3 ♘c6 5.♗f3 ♖b6 6.a3 ♙d7 7.♙e2 c4 8.♗bd2 f6 9.exf6 [⊖9.0-0]
9...♗xf6 10.b3 cxb3 11.♗xb3 ♙d6 12.0-0 0-0 13.♗bd2 [⊖13.c4]
13...e5 14.♖b1 ♗c7 15.dxe5 ♗xe5 16.♙b2? [16.♗xe5]
16...♗e4? [16...♙f5+]

A) 17.♖c1 ♗d3 18.♙xd3 ♙xd3 19.♖e1 ♗g4 20.♗f1 ♗xf2 21.♙xf2 ♙c5+ 22.♗e3 ♖xf3+ 23.♙g1 (23.♗xf3 ♖f8; 23.♙xf3 ♖f8+ 24.♙g4 ♖f4+ 25.♙h3 ♖h6+ 26.♙g3 ♙d6+ 27.♙g4 ♖f4+ 28.♙g3 ♖h4#; 23.gxf3 ♖xh2#) 23...♙xe3+ 24.♖xe3 (24.♙h1 ♖h3
 Diagramm

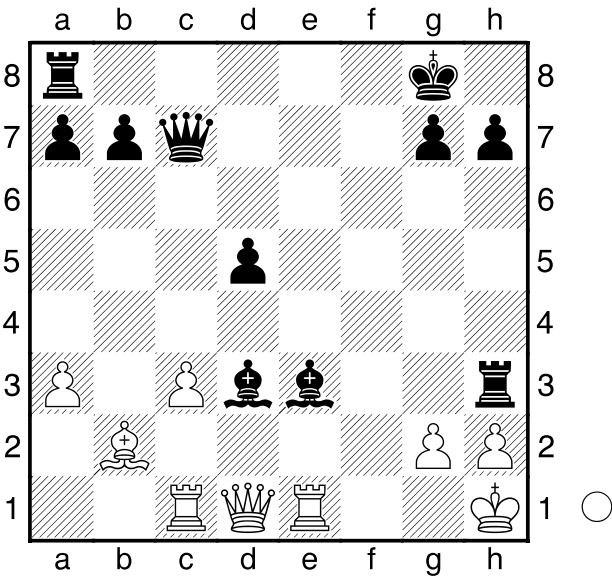

25.gxh3 ♙e4+ 26.♗f3 ♙xf3#) 24...♖xe3 ; B) 17.♖a1 ♗d3 18.♖b3 ♗f4 19.♖fe1 ♗g4 20.♗f1 ♗xf2 21.♙c1 (21.♙xf2 ♙c5+ 22.♗e3 ♙xe3+ 23.♙xe3 ♖ae8+ 24.♙d2 ♗xg2 25.♖g1 ♖f4+ 26.♙d1 ♖xe2 27.♙xe2 ♖e3+ 28.♙d1 ♖xf3+ 29.♙c1 ♖e3+ 30.♙d1 ♖xg1+ 31.♙e2 ♖e3+ 32.♙d1 ♖e1#) 21...♗4d3 22.♖xd5+ ♙h8 23.♙xd3 ♗xd3 24.♖d1

♖ad8 25.♗a2 ♖xc3]
17.♖b3?
 [17.♗xe5± ♙xe5 18.♗f3 ♙c6 19.♗xe5 ♖xe5 20.c4 d4 21.♙xd4]
17...♗xf3+ 18.♗xf3 ♙c6 19.♖bd1 ♙h8
 [⊖19...♖ae8 20.♖c2 ♖e6 21.h3 (21.g3 ♙c5 22.♗d4 ♖ef6 23.f4 ♖d7) 21...♖g6 22.♖d3 ♙c5 23.♗d4 ♙d7]
20.g3?
 [20.c4 dxc4 21.♙xc4]
20...♖ae8
 [⊖20...♖f7 21.♖c2 ♖ae8 22.♖d3 ♗c5 23.♖e3 ♖xe3 24.fxe3 ♖e7 25.♙c1 ♗e4]
21.♗d4 ♖a5 22.♙b5 ♗c5 23.♖b4 ♖b6
 [23...♖c7]
24.♙xc6 bxc6 25.♖xb6 axb6 26.♗xc6 ♖e2 27.♙c1 ♗e4 28.♗d4?
 [28.♙e3 ♙xa3 29.♖xd5 ♙c5 30.♗d4 ♖a2 31.♖d7]
28...♖exf2 29.♖xf2 ♖xf2 30.♖e1 h5??
 [30...♖a2#]
31.♖xe4 ♖a2 32.♖e1 g5 33.♗b5 ♙c5+ 34.♙e3 ♙xe3+ 35.♖xe3 ♖a1+ 36.♙f2 ♖a2+ 37.♖e2 ♖a1 38.♙e3 ♙g7 39.♙d4 ♖d1+ 40.♙e5 ♙g6 41.♖f2 h4 42.g4 1-0

Schuettig, Ruediger **A03**
2237
 Trebbin, Wolfhard **1950**
28.01.2009
 EM 2008/09 Berlin (6.1) 28.01.2009
[Rybka 3]

1.b3 ♗f6 2.♙b2 e6 3.f4 c5 4.♗f3 ♙e7 5.e3 0-0 6.♙e2 d5 7.0-0 ♗bd7 8.♖e1 ♗e4 9.d3 ♗d6 10.♗bd2 b6 11.c4 ♙b7 12.♗e5 f6 13.♗g4 ♗f7 14.♙f3 ♖b8 15.♖d1 f5 16.♗f2 ♖c7 17.g3 ♙f6 18.♙xf6 ♗xf6 19.e4 fxe4 [⊖19...e5
A) ≤20.fxe5 dxe4 21.exf6 exf3 22.♖e6 (22.fxg7? ♖fe8) 22...♖e5 23.♖xe5 ♗xe5 24.fxg7 ♙xg7 25.♖fe1 ♖fe8 26.♖e3 ♖bd8 27.♖de1 ♙f6 ; B) 20.cxd5 exf4 21.♗h3 fxe4 22.dxe4 ♖be8 23.♖f2 (23.♗xf4 ♗xd5 24.♗xd5 ♙xd5 ; 23.gxf4 ♗xd5 24.e5 ♗c3 25.♖a1) 23...fxg3 24.♖xg3 ♖xg3+ 25.hxg3 ♙c8 26.♗f2#]
20.dxe4 d4 21.e5 ♙xf3 22.♗xf3 ♗e8

Bergemann,Uwe **A45**
1973
 Norris,Ray **1600**
 EM 2008/09 Berlin (6.3) 28.01.2009
[Rybka 3]

1.d4 ♖f6 2.♙g5 c5 3.dxc5 ♖a5+ 4.♗d2
 ♗xc5 5.♗gf3 d5 6.c3 ♗d6 7.♗b3 e5?
 [7...♗bd7=]
 8.♙xf6± gxf6 9.e4 dxe4?
 [9...♗d7 10.♙b5 a6 11.♙xd7+ ♗xd7
 12.exd5 b5]
 10.♗xe4+ ♗e6
 [♗10...♗e7]
 11.♙c4 ♗e7 12.♗d1 ♗d7 13.♗d6+
 [♗13.♙b5 ♙g7 14.♗d6+ ♗f8 15.♗xc8
 ♗xc8 16.♗xd7 ♗e6 17.♗xb7]
 13...♗xd6 14.♗xd6 ♙xd6 15.♙xf7+ ♗f8
 16.♙h5
 [16.♗e6 ♙c5 17.♗h4 ♗b6 (17...h5
 18.♗e8+ ♗g7 19.♗f5+ ♗h7 20.♙g6#)
 18.♗xf6 ♗d7 19.♗xh8+ ♗xf7 20.♗xh7+]
 16...♗g7
 [♗16...♗e7 17.♗f7+ ♗d8]
 17.♗f7+ ♗h6 18.♙g4
 [18.♗h4! ♗f8 (18...♗f8 19.♗f5+ ♗g5
 20.♗g7+ ♗xh5 21.g4#) 19.♗xf6+ ♗xh5
 20.h3 ♗g6 21.g4+ ♗h6 22.♗xg6 hxg6
 23.♗xh8+ ♗g5 24.h4+ ♗f4 25.♗f6+]
 18...♗f8 19.♗h5+ ♗g7 20.♙f5 ♗h8
 [♗20...♗f7 21.♗xh7+ ♗f8 22.♗h6+ ♗e7]
 21.♗g4+
 [21.♗g4+ ♗f7 22.♙xd7 ♙xd7 23.♗xd7+]
 1-0

Bruening,Wolfgang **B06**
1732
 Schmalzried,Volker **1791**
 EM 2008/09 Berlin (6.4) 28.01.2009
[Rybka 3]

1.e4 g6 2.d4 ♙g7 3.♙c4 c5 4.♗f3 e6 5.d5
 ♗f6
 [♗5...♗f6=]
 6.♗c3
 [6.♗e2±]
 6...♗xf3 7.♗xf3 ♗f6?
 [♗7...♙xc3+ 8.bxc3 ♗f6]
 8.♗b5 ♗a6 9.♗d6+ ♗e7 10.♗xc8+
 [10.♙g5! h6 (10...♗xd6 11.e5+ ♗c7

12.exf6 ♙f8 13.♗e5) 11.♙xf6+ ♙xf6 12.e5
 ♙g7 13.c3±]
 10...♗axc8 11.♙xa6 bxa6 12.♙g5 h6
 13.♙xf6+ ♙xf6 14.e5 ♙g7 15.0-0-0 ♗b8
 16.♗d3 ♗b5 17.dxe6 fxe6 18.♗h4
 [♗18.b3 g5 19.c4]
 18...♗hb8 19.♗hd1 ♙xe5?
 [19...♗xb2 20.♗xd7+ ♗e8 21.♗xg7 ♗b1+
 22.♗d2 ♗d8+ 23.♗c3 ♗dxd1 24.♗xg6
 ♗d7 25.♗g7+ ♗c6 26.♗e7 ♗d5 27.♗f3
 ♗a1 28.♗xa7 ♗f1=]
 20.♗xd7+
 [♗20.♗xg6+ ♗f6 21.♗xe5 ♗xe5 22.♗e3+
 ♗f6 23.♗xd7 ♗xb2 24.♗b3 ♗2xb3 25.axb3
 ♗g8 26.g3 ♗g5 27.♗xa7+-]
 20...♗f6 21.b3 c4 22.♗xa7 cxb3 23.cxb3
 ♗c8+ 24.♗b1 ♗bc5 25.♗f3 ♗c2?
 [25...♗8c6]
 26.♗xe5 ♗xe5 27.♗e1+ ♗f6 28.♗xa6 ♗xf2
 29.♗axe6+ ♗f7 30.♗6e2 ♗f5 31.♗c1 ♗d8
 32.♗cc2 g5 33.♗f2 ♗xf2 34.♗xf2+ ♗g6
 35.a4 h5 36.♗b2 g4 37.g3 ♗g5 38.b4
 ♗d3 39.♗c2 h4 40.♗c5+
 [♗40.gxh4+ ♗xh4 41.a5]
 40...♗f6 41.gxh4
 [♗41.b5]
 41...♗h3 42.♗c2 ♗xh4 43.♗c3 ♗e5 44.♗d2
 ♗e6 45.a5 ♗e5 46.b5 ♗e6 47.a6 ♗h3+
 48.♗b4 ♗h4 49.♗a5 ♗h6 50.a7
 1-0

Strehlow,Horst **C60**
1954
 Schoeppe,Christian **1507**
 EM 2008/09 Berlin (6.6) 28.01.2009

1.e4 e5 2.♗f3 ♗c6 3.♙b5 ♗ge7 4.♗c3 a6
 5.♙c4 h6 6.d3 ♗g6 7.♙e3 ♗a5 8.♗d5
 ♙e7 9.♗d2 b6 10.♗c3 d6?
 [10...♙d6]
 11.♗xc7+ ♗xc7 12.♙xf7+ ♗d8 13.♗xc7+
 ♗xc7 14.♙xg6 ♙b7 15.0-0-0 ♗c6 16.♙f7
 ♗hf8 17.♙d5 ♗b4 18.♙xb7 ♗xb7 19.a3
 ♗c6 20.d4 ♗ad8 21.dxe5 dxe5 22.♗xd8
 ♗xd8 23.♗d1 g5 24.♗xd8 ♙xd8 25.♗e1
 ♙e7 26.♗d3 a5 27.♗d2 h5 28.♗c3 g4
 29.♗c4 ♙f6 30.♗d5 ♙h8 31.♗d6 ♗d4
 32.♙xd4 exd4 33.♗d5
 [♗33.♗d7 ♗a6 34.e5 ♗b5 35.e6 ♙f6

36.e7 ♖xe7 37.♔xe7]
1-0

□ Goehringer,Werner **D45**
1740
■ Janik,Mario **1832**
EM 2008/09 Berlin (6.7) 28.01.2009
[Rybka 3]

1.c4 e6 2.♗f3 d5 3.e3 ♗f6 4.d4 c6 5.♗c3
♙e7 6.cxd5 exd5 7.♙e2 h6 8.0-0 ♙f5 9.a3
♗bd7 10.b4 a6 11.♙b2 0-0 12.♖c1 ♖e8
13.♗a4 ♗e4 14.♗c5
[♖14.♗e5]
14...♗exc5 15.bxc5 ♙f6 16.♖b3 ♖c7
17.♙d3 ♙xd3 18.♖xd3 ♖e6 19.♖c3 g6
20.♖b3 b5 21.cxb6 ♗xb6 22.♖b1 ♗c4
23.♙c1 ♗g7 24.♗d2 ♗a5 25.♖c3 ♖ee8
26.♗b3
[♖26.e4 ♖ab8 (≤26...dxe4 27.♗xe4 ♙d8
28.♙e3 ♖b8 29.♖bc1±) 27.e5 ♙g5]
26...♗c4 27.♗c5 ♖eb8 28.♖xb8 ♖xb8
29.♖b3 ♖c7 30.♖c3 ♖e7= 31.♖b7?? ♖xc5
32.♖b3
[♖32.♖c2]
32...♖a5 33.♖b4 ♖xb4 34.♖xb4 ♙e7
35.♖b3 ♙d6 36.a4 ♖b8
0-1

□ Hankow,Bert-Juergen **C10**
1802
■ Lohse,Steffen **1680**
EM 2008/09 Berlin (6.8) 28.01.2009

1.d4 e6 2.e4 d5 3.♗c3 dxe4 4.♗xe4 ♗d7
5.♗f3 ♗gf6 6.♗xf6+ ♗xf6 7.♙d3 c5 8.0-0
cxd4 9.♗xd4 ♙e7 10.b3 0-0 11.♙b2 a6
12.c4 ♖c7 13.♖c2 b6 14.♗f3 ♙b7 15.♗e5
♖fd8 16.♖ad1 g6 17.♖e2 ♗e8 18.a3 a5
19.♖fe1 ♙f8 20.♙e4 ♙g7 21.♙xb7 ♖xb7
22.♗f3 ♗f6 23.h3 ♗h5 24.♙xg7 ♗xg7
25.♖xd8+ ♖xd8 26.♖d1 ♖c7 27.♖xd8+ ♖xd8
28.♖d2 ♖xd2 29.♗xd2 ♗f5 30.♗f1 ♗d4
½-½

□ Hildebrand,Gerald **D60**
2036
■ Kleinwaechter,Manfred **1646**
EM 2008/09 Berlin (6.9) 28.01.2009

1.d4 d5 2.c4 e6 3.♗c3 ♗f6 4.♙g5 ♗bd7
5.e3 ♙e7 6.♗f3 0-0 7.♙d3 dxc4 8.♙xc4
a6 9.a4 c5 10.0-0 h6 11.♙h4 cxd4
12.exd4 ♖e8 13.♖e2 ♗b6 14.♙d3 ♗h5
15.♙xe7 ♖xe7 16.♙c2 ♗f6 17.♖fe1 ♙d7
18.♗e5 ♖ac8?
[18...♖b4 19.♖d3 ♖ac8]
19.a5 ♗bd5
[♖19...♗a8]
20.♗xd7 ♗xd7?
[20...♖xd7 21.♙a4 ♖d6 22.♙xe8 ♖xe8]
21.♗xd5 ♖d6 22.♗c3
1-0

□ Poppner,Dietmar **B51**
1958
■ Scholz,Reinhard **1621**
EM 2008/09 Berlin (6.10) 28.01.2009
[Rybka 3]

1.e4 c5 2.♗f3 d6 3.♙b5+ ♗c6 4.0-0 e5
5.♙xc6+ bxc6 6.d3 ♗f6 7.h3 ♙e7 8.♗bd2
0-0 9.♗c4 ♙e6 10.b3 ♙xc4 11.bxc4 ♖b8
12.a4 ♗e8 13.g4 ♗c7 14.♙e3 ♗e6 15.♖d2
♗d4 16.♙xd4 cxd4 17.♖fb1 ♖c7 18.c3 c5
19.cxd4 cxd4 20.♗g2 ♖xb1 21.♖xb1 ♖b8
22.♖b5 a6 23.♖xb8+ ♖xb8 24.♖a5 ♖c8
25.♖d5 h6 26.♗g3 g6 27.♗d2 ♖d8
28.♖c6 a5 29.♗b3??
[29.♗f3=]
29...♙h4+++ 30.♗f3
[30.♗g2 verliert auch ♖f6 31.f3 ♖f4
32.♗xd4 ♖g3+ 33.♗h1 ♖e1+ 34.♗g2
♖f2+ 35.♗h1 ♖f1+ 36.♗h2 ♙g3+!
37.♗xg3 ♖g1+ 38.♗h4 ♖f2#]
30...♖f6+ Diagramm

(Diagramm)

Matt in 13 31.♗e2 ♖xf2+ 32.♗d1 ♖f1+?
[32...♖e1+ 33.♗c2 ♖c3+
A) 34.♗b1 ♖xb3+ 35.♗a1 (35.♗c1
♙g5#) 35...♙e1 36.♖b5 ♙c3# ;
B) 34.♗d1 ♖xb3+ 35.♗d2 (35.♗e2
♖c2+ 36.♗f3 ♖f2#) 35...♙g5+ 36.♗e1

Barnekow, Peter **B12**
1571
 Henning, Hans **1395**
 EM 2008/09 Berlin (6.31) 28.01.2009

1.e4 d6 2.d4 c6 3.h3 e6 4.♘f3 ♙e7
 5.♗c3 b5 6.a3 a5 7.♙d3 ♙a6 8.0-0 ♙c8
 9.♙e3 ♗f6 10.e5 ♗d5 11.♗xd5 exd5
 12.♚d2 h6 13.♞fe1 ♙e6 14.exd6 ♙xd6
 15.♙f4 ♞a7 16.♗e5 ♙xe5 17.♙xe5 0-0
 18.c3 ♚g5 19.♙f4 ♚h5 20.♞e5 ♚h4
 21.♙g3 ♚f6 22.♞ae1 ♗d7 23.♞5e3 ♗b6
 24.b3 a4 25.b4 ♗c4 26.♙xc4 dxc4 27.♙e5
 ♚g5 28.♚d1 g6 29.♞g3 ♚f5 30.♚d2 ♗h7
 31.♚d1 ♙d5 Jetzt klingelte das Handy von
 S...

S war über den damit verbundenen sofortigen
 Partieverlust so erbost, daß er vom Turnier
 zurücktrat. Na und?

1-0

Hohn, August **A04**
1994
 Schuettig, Ruediger **2237**
 EM 2008/09 Berlin (7.1) 25.02.2009

1.♗f3 g6 2.g3 ♙g7 3.♙g2 e5 4.d3 ♗e7
 5.e4 0-0 6.0-0 ♗bc6 7.♗c3 h6 8.♗d5
 ♗xd5 9.exd5 ♗e7 10.♞e1 d6 11.d4 ♗xd5
 12.dxe5 dxe5 13.♗xe5 ♗b4 14.♙d2 a5
 15.a3 ♗c6 16.♙c3
 1/2-1/2

Artukovic, Adis **D71**
2013
 Bruening, Wolfgang **1732**
 EM 2008/09 Berlin (7.3) 25.02.2009

1.d4 ♗f6 2.c4 g6 3.g3 ♙g7 4.♙g2 d5
 5.♗c3 dxc4 6.♚a4+ ♗fd7 7.♗f3 ♗c6
 8.♚xc4 ♗b6 9.♚b5 a6 10.♚b3 ♗xd4
 11.♗xd4 ♚xd4 12.0-0 ♙e6 13.♚c2 ♙f5
 14.e4 ♙e6 15.♞d1 ♚c4 16.♙f1 ♚c6 17.♙f4
 0-0 18.♞ac1 ♙g4 19.f3 ♙xf3 20.♞d3 ♙xe4
 21.♗xe4 ♚xe4 22.♙g2 ♚b4 23.♞b3 ♙d4+
 24.♗h1 ♚a4 25.♙xb7 ♞a7 26.♙f3 e5
 27.♙h6 ♞c8 28.♙c6 ♚xa2 29.♚d1 f5??
 [29...♙xb2]

30.♞a1
1-0

Janik, Mario **D85**
1832
 Strehlow, Horst **1954**
 EM 2008/09 Berlin (7.4) 25.02.2009

1.d4 ♗f6 2.c4 g6 3.♗c3 d5 4.cxd5 ♗xd5
 5.e4 ♗xc3 6.bxc3 ♙g7 7.♙e3 0-0 8.♗f3
 c5 9.h3 ♗c6 10.♞c1 cxd4 11.cxd4 ♚a5+
 12.♚d2 ♚xd2+ 13.♗xd2 ♞d8 14.♞c4 h6
 15.♙d3 e6 16.♗e2 f5 17.g4 fxc4 18.hxc4
 e5 19.♙xh6 ♙xc4 20.♙xc7 ♗xc7 21.♗e3
 ♙xf3 22.♗xf3 ♗xd4+ 23.♗e3 ♗e6 24.♙e2
 b6 25.♙g4 ♗c5 26.f4 ♞d3+ 27.♗f2 ♞a3
 28.fxe5 ♞xa2+ 29.♗e3 ♞f8 30.e6 ♞e8
 Rest unleserlich.

0-1

Ollek, Karl-Heinz **B45**
1669
 Poppner, Dietmar **1958**
 EM 2008/09 Berlin (7.7) 25.02.2009

1.e4 c5 2.♗f3 ♗c6 3.d4 cxd4 4.♗xd4 e6
 5.♗b5 ♗f6 6.♗1c3 ♙b4 7.a3 ♙xc3+
 8.♗xc3 d5 9.exd5 exd5 10.♙d3 0-0 11.0-0
 d4 12.♗e2 ♙g4 13.f3 ♙h5 14.♙f4 ♗d5
 15.♙g3? ♗e3 16.♚d2 ♗xf1 17.♞xf1 ♙g6
 18.♙xc6 hxc6 19.♙f2 ♚d5 20.♞d1? ♞f8
 21.♗xd4 ♞d7 22.c3 ♞ad8 23.♙e3 ♗e5
 24.b3 ♚a5 25.♚c1 ♞c8 26.b4 ♚d8 27.♚b1
 0-1

2. Deutsche Lehrermeisterschaft in Hamburg am 31.01.2009

(Teilnehmerbericht von Olaf Ritz, Berlin)

Die Deutsche Schulschachstiftung e.V. hat im Jahr 2008 erstmalig unter ihrer Regie eine Lehrermeisterschaft veranstaltet. Als Ideengeber für diese Form einer Deutschen Meisterschaft nur für Lehrerinnen und Lehrer orientierten sich die Veranstalter an der inzwischen sehr erfolgreichen Tradition der Deutschen Ärztemeisterschaft.

Austragungsort der zweiten Auflage der Deutschen Lehrermeisterschaft war am 31.01.2009 der Fachausschuss Schach der Hamburger Behörde für Schule und Berufsbildung sowie der Hamburger Schachjugendbund. Gastgeber war die Hamburger Ganztagschule Fraenkelstraße, in welcher der Schachfreund Björn Lengwenus als Schulleiter tätig ist. An den Tagen vor und nach dem Turnier fanden dort eine Podiumsdiskussion zum Thema „Schach als Schulfach“ und eine Fortbildung zum Thema „Materialien im Schul-Schachunterricht“ inkl. einer Vorstellung der Schulschacharbeit der Deutschen Schachjugend statt.

Die Deutsche Lehrermeisterschaft wurde im Modus 7 Runden Schnellschach (Schweizer System) mit einer Bedenkzeit von je 25 Minuten je Spieler durchgeführt. Insgesamt waren 29 Lehrerinnen und Lehrer am Start. Hier ist also noch viel Luft nach oben, wenn man bedenkt, dass die Teilnehmerzahlen bei den Deutschen Ärztemeisterschaften inzwischen deutlich im dreistelligen Bereich liegen.

Aufgrund der Organisation des Turniers durch Vertreter der Deutschen Schachjugend des Deutschen Schachbundes galt ich als „vereinslos ohne DWZ“. Als einziger Berliner Lehrer im Feld erreichte ich ganz ordentliche 4,0 Punkte aus 7 Partien. Dies ergab einen guten geteilten 7. Platz bzw. nach Wertung und Feinwertung den 9. Platz. Als inzwischen nur noch Gelegenheits-Schachspieler hatte ich mir bei Normalform aufgrund der Ausgangssituation ganz gute Chancen in der Kategorie "vereinslos ohne DWZ" ausgerechnet, aber es sollte noch besser kommen! Hier zunächst der Endstand mit den drei Favoriten an der Spitze:

| Rang | Teilnehmer | DWZ | Bundesland | S R V | Punkte | Buchholz |
|------|--------------------|------|---------------------|-------|--------|----------|
| 1 | FM Heck, Norbert | 2306 | Hessen | 6 1 0 | 6,5 | 33,5 |
| 2 | Kistella, Roman | 2371 | Nordrhein-Westfalen | 6 0 1 | 6,0 | 29,5 |
| 3 | Schmid, Thomas | 2257 | Schleswig-Holstein | 5 1 1 | 5,5 | 28,5 |
| 4 | Knuplesch, Michael | 1927 | Bayern | 4 2 1 | 5,0 | 31,5 |
| 5 | Trenner, Rolf | 2250 | Brandenburg | 5 0 2 | 5,0 | 29,0 |
| 6 | Grill, Bernd | 2149 | Baden-Württemberg | 4 1 2 | 4,5 | 32,0 |
| 7 | Lengwenus, Björn | 2004 | Hamburg | 3 2 2 | 4,0 | 28,5 |
| 8 | Roggon, Bernd | 1980 | Schleswig-Holstein | 4 0 3 | 4,0 | 28,0 |
| 9 | Ritz, Olaf | - | Berlin | 3 2 2 | 4,0 | 27,5 |
| 10 | Wiebe, Patrick | 2207 | Niedersachsen | 4 0 3 | 4,0 | 27,5 |
| 11 | Mayer, Arnd | 2149 | Bayern | 3 2 2 | 4,0 | 27,0 |

(usw., insgesamt 29 Teilnehmer)

Bei der Siegerehrung wurden zu meiner Freude auch Siegerpokale nach den einzelnen Schulformen vergeben... und so wurde ich tatsächlich Deutscher Meister in der Wertungskategorie der Berufsschullehrer. Auf dem 35 cm großen und dicken Pokal steht sehr hübsch eingraviert: "Deutscher Berufsschullehrer-Meister 2009"! Nie war es wohl so einfach einen DM-Titel zu erlangen! Organisator Björn Lengwenus erreichte als Siebenter ebenfalls 4,0 Punkte und wurde als "Deutscher Realschullehrer-Meister 2009" ausgezeichnet. Er und sein Team der Deutschen Schachjugend haben das Turnier wirklich hervorragend organisiert. Der Co.-Autor des Lernprogramms „Fritz&Fertig“ erhielt wenige Tage nach dem Turnier den Deutschen Schachpreis für sein vielfältiges Engagement für das Schulschach. Wie am Rande der Siegerehrungen bereits bekannt wurde, wird sich Bayern im Jahr 2010 als Austragungsort der dann schon 3. Deutschen Lehrermeisterschaft zur Verfügung stellen.

ZIB-Schnellschach-Open 2008/2009 Das zweite Turnier am 17. Januar 2009

ging als 5. Turnier in den Berliner Schnellschach-Grand Prix-Serie 8+1 2008/08 ein.

34 Spieler trotzten der Kälte und kamen, teilweise erstmalig, nach Dahlem. Die Hälfte der Spieler hatte eine Start-DWZ von über 1800. Vier Jugendliche in Begleitung ihres Trainers nutzten die Gelegenheit Spielpraxis gegen Erwachsene zu sammeln.

Bis zur Pause nach 4 Runden blieben 3 Spieler ohne Punktverlust: Jürgen Brustkern, Lars Thiede und Ruprecht Pfeffer.

Nach der Pause unterlag zuerst Ruprecht Pfeffer dem späteren Gesamtsieger und anschließend trennten sich Jürgen Brustkern und Lars Thiede mit Remis, so dass die letzte Runde entscheiden musste.

Bei der Siegerehrung wurde als bester Jugendlicher **Julian Fege (SC Friesen Lichtenberg)** mit französischem Nougat ausgezeichnet. Mit 2 aus 7 hatte er Rang 31 erreicht. Die weiteren Preise:

1. Der Sieger mit 6,5 aus 7, **FM Jürgen Brustkern (SG TT/Wiheil und SK Langen)**, entschied sich für Apfelessig und Knoblauchöl. Sein einziger Punktverlust war das Remis gegen Lars Thiede in der vorletzten Runde. Die Fortschrittstabelle belegt, dass er im Schnitt die etwas erfolgreicherer Gegner hatte
2. Deshalb Zweiter mit ebenfalls 6,5 aus 7 und nur um 0,5 Punkte schlechterer Buchholzwertung wurde **IM Lars Thiede (BA Tempelhof und Sfrd. Berlin)**. Er wählte Kaffee und Schokolade.
3. Dritter wurde mit 5,5 aus 7 **Philippe Vu (ZIB/ACCSB und SC Kreuzberg)**. Er griff zu Kräutern der Provence und einer Flasche italienischen Weißwein.
4. Der Beste in der zweiten Hälfte des Teilnehmerfeldes (unter 1800 DWZ), **Ulrich Fitzke (SV Senat)** kam mit 3,5 Punkten auf Platz 15 aber zur Siegerehrung war er nicht mehr anwesend. Daher konnte sich **Bernd Rösler (SG Lasker Steglitz)** mit 3,5 Punkten auf Platz 17 über Gänserillettes und portugisischen Weißwein freuen.
5. Den zweiten Preis der Wertungsgruppe errang **Eckehard Klugow (vereinslos)** mit ebenfalls 3,5 Punkten auf Platz 18. Er wählte Rhabarber- und Erdbeer-Konfitüre.
6. Durch Losentscheid unter allen übrigen Teilnehmern ging ein Sortiment Lachs-Krebs- und Hummerbutter an **Nils Torzinski (SC Friesen Lichtenberg)**.

Allen Preisträgern nochmals Herzlichen Glückwunsch!

Herzlichen Dank an SK Gillette für die Unterstützung mit Spielmaterial.

Hier sind die Top Ten der Tabelle:

ZIB-Schnellschach-Open - Saison 2008/2009 Das zweite von drei Turnieren am 17.01.2009

| Rang | Teilnehmer | TWZ | G | S | R | V | Punkte | Buchh | SoBerg |
|------|----------------------|------|---|---|---|---|--------|-------|--------|
| 1. | Brustkern,Jürgen | 2245 | 7 | 6 | 1 | 0 | 6.5 | 32.0 | 28.75 |
| 2. | Thiede,Lars | 2456 | 7 | 6 | 1 | 0 | 6.5 | 31.5 | 28.25 |
| 3. | Vu,Philippe | 2084 | 7 | 5 | 1 | 1 | 5.5 | 30.0 | 21.00 |
| 4. | Allgaier,Erik | 1991 | 7 | 4 | 2 | 1 | 5.0 | 26.0 | 17.50 |
| 5. | Pfeffer,Ruprecht | 2109 | 7 | 4 | 1 | 2 | 4.5 | 33.5 | 18.25 |
| 6. | Gebigke,Martin | 2076 | 7 | 4 | 1 | 2 | 4.5 | 30.0 | 14.75 |
| 7. | Schumacher, Gerhard | 1849 | 7 | 4 | 1 | 2 | 4.5 | 27.5 | 15.50 |
| 8. | Trebbin,Wolfhard,Dr. | 1908 | 7 | 3 | 3 | 1 | 4.5 | 26.5 | 14.75 |
| 9. | Jankulin,Viacheslav | 2000 | 7 | 4 | 1 | 2 | 4.5 | 25.5 | 14.25 |
| 10. | Hohn, August | 2106 | 7 | 3 | 2 | 2 | 4.0 | 29.5 | 16.00 |

Uwe Pöhle, ZIB/ACCSB

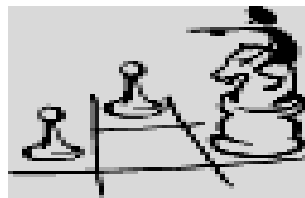

13. Gillette Schnellschach – Open

in der Schnellschach – Grand Prix – Serie 8 + 1 2008 / 09

Oberlandstrasse 75 – 84 12099 Berlin

Sonnabend den 21.03.2009 11.00Uhr Einlass 10.00Uhr

Startgeld 12,00 € Jugendliche (1990) 8,00 €

9 Runden Schweizer System 15 Min. je Spieler und Partie

| | |
|----------|------|
| 1. Preis | 250€ |
| 2. Preis | 150€ |
| 3. Preis | 100€ |
| 4. Preis | 75€ |
| 5. Preis | 50€ |

| | | |
|--------------------------------------|-----|-----|
| Seniorenpreis ab 8 Spieler (60J.) | 40€ | 20€ |
| Frauenpreis ab 5 Spielerinnen | 40€ | 20€ |
| Jugendpreis ab 8 Spieler (18J. 1989) | 40€ | 20€ |
| Ratingpreis TWZ < 2000 | 40€ | 20€ |
| Ratingpreis TWZ < 1800 | 40€ | 20€ |
| Ratingpreis TWZ < 1600 | 40€ | 20€ |

keine Doppelpreise, Spieler ohne TWZ können nicht um die Ratingpreise spielen.

Die Preise sind garantiert ab 80 Teilnehmern.

Imbiss sowie günstige Getränke werden vor Ort angeboten.

Voranmeldung über die Homepage (Publikation folgt) oder an René Schildt

Tel: 0177 / 5965669

Email rene.schildt@citea.de