

*Schachexpress*  
*FV Schach e.V.*  
*im BSVB*

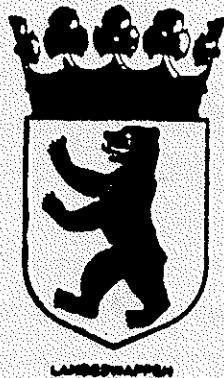

Saison 1987/88 Nr. 7  
 - 15. 03. 1988 -

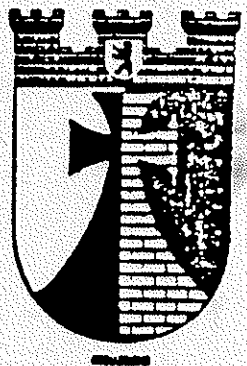

Mit freundlicher Unterstützung der Allianz/Berlin

- Allianz  Allianz Versicherungen -

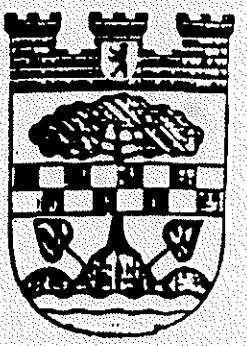
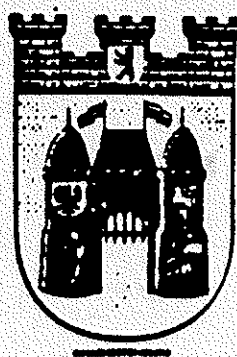

Änderungen zu den Meldebögen der lfd. Saison :

Status : Austein, Hartmut 11.07.65 I 67 059-201 ( zum 17.02.88 )

MM Klasse D / I

Per 26.02.88 wurde die Mannschaft ACCSB II zurückgezogen. Hieraus ergibt sich lt. TO §1.2.5. eine Annullierung sämtlicher, von dieser bzw., gegen diese Mannschaft erzielten Punkte. Die Tabelle ist entsprechend abgeändert.

Spielfrei haben damit : 01.03.88 / Sp.nr.33 Justitia II,  
18.04.88 / 36 BVG Helmh.III,  
03.05.88 / 43 SEL IV.

Klasse B / II

Protest von Allianz I zum Spiel Allianz I - Wiheil III. Dem Mannschaftsleiter von Wiheil III, Herrn K.H.Utsch (75029) wurde, wegen grob unsportlichem Verhalten ( nach FIDE § 1.1.15. und Disziplinarordnung des FVS.), ein Verweis erteilt.

Landesliga, A- / B- / C- Klassen :

Die gemeinsame Endrunde findet am Dienstag, den 03.05.88

- \*) bei Schering statt. Spielbeginn ist 18.00 h. Die Bedenkzeit ist auf ZWEI Stunden pro Spieler verkürzt ( TO § 1.7.3.)

-----  
SG Stern 66 I ( A - Klasse I )

hiermit wird die Spielberichtskarte der Hängepartie, vom 02.02.88 ( Stern 66 I - Dresdenia II ) angemahnt. ( TO § 1.9.4. / 1.9.3. )

- Von Berthold und SV Fortuna fehlen noch immer die Mitgliederlisten. Diese sind als Arbeitsunterlagen des Spielausschusses wichtig, da nur Spieler nach/gemeldet werden können, die dort geführt werden. Bei Nichteinhaltung der Nachforderung behält sich der Spielausschuß weitere Schritte vor.

xj) : neues Verwaltungsgebäude (Hochhaus - Kantine), gegenüber U-Bhf. Reinickendorf/Str.

FV Schach  Berlin e.V.  
im Betriebsparlament Berlin e.V.  
Spieler  

Der Spielausschuß

Mannschaftsmeisterschaft Runde 7

Landesliga

-----

Tabelle

|                 |               |           |                 |      |        |
|-----------------|---------------|-----------|-----------------|------|--------|
| ev. Silasgem. I | : Wiheil I    | 2,5 : 3,5 | 1. Wiheil I     | 27,5 | 14 : 0 |
| Bund I          | : Schering I  | 5,5 : 0,5 | 2. IBM I        | 26   | 9 : 5  |
| Sparkasse I     | : ev.Lindk. I | 2 : 4     | 3. Berthold I   | 24,5 | 9 : 5  |
| IBM             | : Berthold I  | 2,5 : 3,5 | 4. ev.Silasg. I | 23,5 | 9 : 5  |
| Senat I         | : Berl.Bank I | 2,5 : 3,5 | 5. ev. Lindk. I | 25   | 8 : 6  |
|                 |               |           | 6. Berl. Bank I | 19,5 | 7 : 7  |
|                 |               |           | 7. Bund I       | 20   | 5 : 9  |
|                 |               |           | 8. Sparkasse I  | 15,5 | 4 : 10 |
|                 |               |           | 9. Schering I   | 14   | 3 : 11 |
|                 |               |           | 10. Senat I     | 14,5 | 2 : 12 |

A - Klasse ST. I

-----

Tabelle

|              |              |           |                 |      |        |
|--------------|--------------|-----------|-----------------|------|--------|
| Bewag I      | : Bund III   | 1 : 5     | 1. DeTeWe I     | 28   | 13 : 1 |
| DeTeWe I     | : Wiheil II  | 4 : 2     | 2. Bund III     | 29   | 11 : 3 |
| Dresdenia II | : SEL II     | 5 : 1     | 3. BAT I        | 22,5 | 8 : 6  |
| BAT I        | : Bosch I    | 4 : 2     | 4. Stern 66 I   | 20   | 8 : 6  |
| IBM II       | : Stern 66 I | 1,5 : 4,5 | 5. Dresdenia II | 22   | 7 : 7  |
|              |              |           | 6. IBM II       | 19   | 7 : 7  |
|              |              |           | 7. Wiheil II    | 20,5 | 6 : 8  |
|              |              |           | 8. Bosch I      | 18,5 | 5 : 9  |
|              |              |           | 9. Bewag I      | 17   | 4 : 10 |
|              |              |           | 10. SEL II      | 13,5 | 1 : 13 |

A - Klasse ST. II

-----

Tabelle

|              |               |           |                 |      |        |
|--------------|---------------|-----------|-----------------|------|--------|
| BVG Helmh. I | : DeTeWe II   | 5 : 1     | 1. SEL I        | 33   | 14 : 0 |
| Bund II      | : Fortuna I   | 3,5 : 2,5 | 2. Dresdenia I  | 23,5 | 11 : 3 |
| Gillette I   | : ACCSB I     | 4,5 : 1,5 | 3. Gillette I   | 23   | 8 : 6  |
| Senat II     | : Dresdenia I | 6 : 0 **  | 4. BVG Helmh. I | 20,5 | 7 : 7  |
| SEL I        | : Spandau I   | 4,5 : 1,5 | 5. Bund II      | 20,5 | 7 : 7  |
|              |               |           | 6. ACCSB I      | 18,5 | 7 : 7  |
|              |               |           | 7. Fortuna I    | 22   | 6 : 8  |
|              |               |           | 8. Spandau I    | 19   | 5 : 9  |
|              |               |           | 9. Senat II     | 18,5 | 5 : 9  |
|              |               |           | 10. DeTeWe II   | 10,5 | 0 : 14 |

### B - Klasse ST. I

---

|                 |              |           |
|-----------------|--------------|-----------|
| Post 44 I       | : Bund V     | 2,5 : 3,5 |
| Schering III    | : Jugendd. I | 2,5 : 3,5 |
| Springer I      | : Senat III  | 4,5 : 1,5 |
| SEL III         | : Justitia I | 1,5 : 4,5 |
| ev. Lindenk. II | spielfrei    |           |

### Tabelle

|                  |               |        |
|------------------|---------------|--------|
| 1. Springer I    | 24            | 10 : 2 |
| 2. Bund V        | 23,5          | 10 : 4 |
| 3. Senat III     | 23            | 8 : 6  |
| 4. ev. Lindk. II | 22            | 8 : 4  |
| 5. Justitia I    | 22            | 8 : 4  |
| 6. Post 44 I     | 20            | 5 : 7  |
| 7. Jugendd. I    | 10,5          | 4 : 8  |
| 8. SEL III       | 13            | 2 : 10 |
| 9. Schering III  | 10            | 1 : 11 |
| 10. Berthold III | ausgeschieden |        |

### B - Klasse ST. II

---

|               |                |           |
|---------------|----------------|-----------|
| Allianz I     | : Osram I      | 1 : 5     |
| Stern 66 II   | : Berthold II  | 0 : 6 **  |
| Berl. Bank II | : Flohr-Otis I | 3 : 3     |
| Wiheil III    | : Schering II  | 1,5 : 4,5 |
| IBM III       | : Bund IV      | 2,5 : 3,5 |

### Tabelle

|                  |      |        |
|------------------|------|--------|
| 1. Schering II   | 32   | 13 : 1 |
| 2. Bund IV       | 28   | 12 : 2 |
| 3. Osram I       | 27,5 | 11 : 3 |
| 4. Wiheil III    | 20   | 8 : 6  |
| 5. Berthold II   | 23,5 | 7 : 7  |
| 6. IBM III       | 19,5 | 5 : 9  |
| 7. Allianz I     | 19   | 5 : 9  |
| 8. Berl. Bank II | 17   | 5 : 9  |
| 9. Stern 66 II   | 13   | 3 : 11 |
| 10. Flohr-Otis I | 10,5 | 1 : 13 |

### C - Klasse ST. I

---

|              |               |           |
|--------------|---------------|-----------|
| SHV I        | : Bervobank I | 1,5 : 4,5 |
| Sparkasse II | : UBA I       | 3 : 3     |
| DeTeWe III   | : Wiheil IV   | 3 : 3     |
| Bund VI      | : SFB I       | 4 : 2     |
| BZR II       | spielfrei     |           |

### Tabelle

|                 |               |        |
|-----------------|---------------|--------|
| 1. UBA I        | 25,5          | 11 : 1 |
| 2. Bund VI      | 22            | 10 : 2 |
| 3. Sparkasse II | 25,5          | 9 : 3  |
| 4. SFB I        | 20,5          | 6 : 6  |
| 5. BZR II       | 19,5          | 6 : 6  |
| 6. Bervobank I  | 19,5          | 6 : 8  |
| 7. DeTeWe III   | 14            | 3 : 9  |
| 8. Wiheil IV    | 14,5          | 3 : 11 |
| 9. SHV I        | 12,5          | 2 : 10 |
| 10. Bosch II    | ausgeschieden |        |

\*\* Doppeleinsatz eines Spielers !!

C - Klasse ST. II

Tabelle

|               |               |           |
|---------------|---------------|-----------|
| Cicero I      | : Senat IV    | 3,5 : 2,5 |
| BVG Helmh. II | : DKV I       | 4 : 2     |
| BZR I         | : BVG Britz I | 2 : 4     |
| DB I          | : Spandau II  | 4 : 2     |
| BAT III       | : Feuerwehr I | 6 : 0     |

|                  |      |        |
|------------------|------|--------|
| 1. Feuerwehr I   | 27,5 | 12 : 2 |
| 2. BAT II        | 29   | 10 : 4 |
| 3. Cicero I      | 26   | 9 : 5  |
| 4. BVG Britz I   | 25   | 8 : 6  |
| 5. DB I          | 23   | 8 : 6  |
| 6. BVG Helmh. II | 18,5 | 7 : 7  |
| 7. DKV I         | 20,5 | 6 : 8  |
| 8. BZR I         | 18,5 | 6 : 8  |
| 9. Spandau II    | 12   | 4 : 10 |
| 10. Senat IV     | 10   | 0 : 14 |

D - Klasse ST. I

Tabelle

|              |                  |           |
|--------------|------------------|-----------|
| UBA II       | : SEL IV         | 4 : 2     |
| Gillette II  | : BVG Helmh. III | 6 : 0     |
| DB II        | : BAT III        | 2,5 : 3,5 |
| Bervobank II | : Stern 66 III   | 3,5 : 2,5 |
| Justitia II  | spielfrei        |           |

|                   |               |        |
|-------------------|---------------|--------|
| 1. Gillette II    | 29            | 12 : 0 |
| 2. Justitia II    | 21,5          | 9 : 3  |
| 3. SEL IV         | 25            | 9 : 5  |
| 4. UBA II         | 19,5          | 8 : 4  |
| 5. BAT III        | 18            | 6 : 6  |
| 6. DB II          | 15,5          | 4 : 8  |
| 7. Bervobank II   | 13,5          | 3 : 9  |
| 8. BVG Helmh. III | 13            | 3 : 11 |
| 9. Stern 66 III   | 12            | 2 : 10 |
| 10. ACCSB II      | ausgeschieden |        |

Durch das Ausscheiden von ACCSB II mußte die Tabelle vollkommen neu geschrieben werden.

D - Klasse ST. II

Endtabelle

|              |               |           |
|--------------|---------------|-----------|
| Feuerwehr II | : Schering IV | 0 : 6 **  |
| Bewag II     | : Bund VII    | 3,5 : 2,5 |
| Cicero II    | : BSR I       | 3 : 3     |
| Stern 66 IV  | spielfrei     |           |

|                 |      |        |
|-----------------|------|--------|
| 1. BSR I        | 22,5 | 10 : 2 |
| 2. Bewag II     | 21   | 8 : 4  |
| 3. Schering IV  | 20,5 | 7 : 5  |
| 4. Bund VII     | 21   | 6 : 6  |
| 5. Stern 66 IV  | 16   | 4 : 8  |
| 6. Cicero II    | 14   | 4 : 8  |
| 7. Feuerwehr II | 11   | 3 : 9  |

Wir gratulieren den Mannschaften BSR I und Bewag II zum Aufstieg.

\*\* Doppeleinsatz eines Spielers !!

Ergebnisse Runde 6 :

|             |                  |         |
|-------------|------------------|---------|
| Gusikat     | - Allgaier       | 0:1     |
| Bollweg     | - Siegmund       | 1:0     |
| Huhn        | - Bonke          | 1:0     |
| Austein     | - Martin         | 0,5:0,5 |
| Müller      | - Christochowitz | -:+     |
| Cornel      | - Schäffer       | 1:0     |
| Alber       | - Richter        | 0,5:0,5 |
| Posadzy     | - Wolpert        | 0,5:0,5 |
| Pfeiffer    | - Wermter        | 1:0     |
| Wolf        | - Markowski      | 0,5:0,5 |
| Nalezinski  | - Zloch          | +:-     |
| Naumann     | - Dr.Thurley     | 0,5:0,5 |
| Rutecki     | - Himmelreich    | 1:0     |
| Kathe       | - Haase          | +:-     |
| Neukirchen  | - Jordan         | 0:1     |
| Heinberg    | - Gorgiev        | +:-     |
| Ibsch       | - Szczygielski   | 1:0     |
| Schilke     | - Smolinske      | -:-     |
| Guse        | - Dr.Witte       | 0:1     |
| Dr.Pischner | - Landskron      | 0:1     |
| Redzich     | - Schmidt        | 0:1     |
| Kunz        | - Totzek         | 1:0     |
| Schnabel    | - Koch           | 0,5:0,5 |
| Frenzel     | - Hennings       | -:+     |
| Jach        | - Wiese          | 0:1     |
| Kleiber     | - Ludwig         | -:-     |
| Schröder    | - Merten         | +:-     |
| Niehaus     | - Komowski       | 1:0     |
| Purmann     | - Tonn           | -:-     |

Folgende Partien sind noch nicht gespielt :

Jonas-Block,Piotrowski-Störk,Wehr-Frahm,Jacobs-Bödicker,  
aus Runde 5 Jacobs-Koch.

Nachholpartien aus Runde 5 Markowski-Jordan 0,5:0,5 ;

Schmidt-Dr.Pischner 0:1.

Punktstand nach der vorletzten Runde :

- 6 Pkte. Allgaier,  
5 Pkte. Bollweg , Jonas(5R),Block(5R),Huhn,  
4,5 Pkte. Gusikat,  
4,0 Pkte. Wolpert, Siegmund, Cornel, Christochowitz, Richter, Austein,  
Bonke, Martin, Jordan, Pfeiffer,  
3,5 Pkte. Nalezinski, Alber, Störk(5R), Posadzy, Kathe, Piotrowski(5R),  
Markowski, Wolf, Rutecki,  
3,0 Pkte. Wermter, Schäffer, Heinberg, Müller, Naumann, Ibsch, Schmidt,  
Dr. Thurley, Dr. Pischner, Dr. Witte, Wehr(5R), Frahm(5R),  
Landskron,  
2,5 Pkte. Hennings, Haase, Wiese, Himmelreich, Neukirchen, Zloch, Kunz,  
2,0 Pkte. Smolinske, Koch, Szczygielski, Totzek, Schilke, Schnabel,  
Gorgiev, Guse, Schröder, Redzich, Niehaus,  
1,5 Pkte. Jacobs(4R), Frenzel, Jach,  
1,0 Pkte. Komowski, Merten, Kleiber, Bödicker(5R), Ludwig,  
0,5 Pkte. Purmann,  
0 Pkte. Tonn.

Mannschaftspokal 1987/88

=====

Ergebnisse der 1. Runde ( 22.02. - 28.02.88 )

| Spielnr. | Gastgeber            | : Gast              | Brettp. | Berl.Wert. |
|----------|----------------------|---------------------|---------|------------|
| 13       | Ev.Lindenkirche      | : <u>Wiheil</u>     | 3,5:4,5 | 18:18      |
| 14       | <u>Senat</u>         | : Ev.Silasgemeinde  | 5,5:2,5 | 29,5:6,5   |
| 15       | Justitia             | : <u>Berthold</u>   | 2,5:5,5 | 8,5 :27,5  |
| 16       | <u>Berliner Bank</u> | : Bervobank         | 5,5:2,5 | 31,5:4,5   |
| 17       | ACCSB                | : <u>Dresdenia</u>  | 1 : 6   | 3,5 :24,5  |
| 18       | <u>DeTeWe</u>        | : Schering          | 4,5:3,5 | 14 : 22    |
| 19       | BSR                  | : <u>BVG Cicero</u> | 3,5:4,5 | 19 : 17    |
| 20       | SFB                  | : <u>Gillette</u>   | 1 : 7   | 5 : 31     |

Auslosung der Spielansetzungen zur 2. Runde (11.-17.04.88)

|    |           |                 |   |   |
|----|-----------|-----------------|---|---|
| 21 | Berthold  | : Senat         | : | : |
| 22 | Gillette  | : DeTeWe        | : | : |
| 23 | Dresdenia | : BVG Cicero    | : | : |
| 24 | Wiheil    | : Berliner Bank | : | : |

3. Runde (16.-22.05.88)





PAUL OUTERBRIDGE, JR.: „Kragen“, eine Fotografie von 1922



Liebe  
 Problem-  
 SCHACH -  
 Freunde!  
 =====



Zunächst vielen Dank für den netten 'Dreizeiler', den ich mit Freude interessiert entgegengenommen habe. Es bleibt also dabei, daß uns schöne Schachprobleme weiterhin verbinden, wobei die Lösungsfindung immer Spaß machen sollte. Wer nämlich auf diesem Sektor bewandert ist, kennt als Spieler oft auch Vorzüge zum Gewinn! Und das ist 'vielseitig' gemeint - im doppelten Sinne diesmal . . . !

War letztens jemandem etwa der Kragen geplatzt?

Beim ersten antiken Stück (Nr. 198 von Collins) konnte nur die lange Rochade, also 1) O-O-O! der richtige Schlüssel sein. So kam man dann voran, um mattzusetzen: 1) - , Ka2: 2) Kc2, Ka3 3) Ta1 ≠ oder 1) - , Ka4 2) Td5, Ka3 3) Ta5 ≠.

Der 'verunglückte' Vierzüger (Nr. 195 von Rehm) brauchte sicher seine Zeit, ehe man durchschaute, wie geradlinig der schwarze König zur Strecke gebracht werden kann: 1) Tb8+! , Kh7 2) Th8+, Kh8: 3) Kg6 nebst 4) Td8 ≠.

Obwohl nur wenig Bewegungsmöglichkeiten bestanden (Nr. 199 von Kubel) haben, überragte doch 1) Shg7! sehr. Wenn der Läufer den Springer schlägt, kommt der h-Bauer zum Zuge, der sich dann auf f8 wieder in einen Springer verwandelt, denn Schwarz konnte nur Sf8 ziehen und mußte sich das Mattsetzen gefallen lassen: 1) -, Lg7: 2) g7:, Sf8 3) gf8:S ≠. Andererseits folgt nach Le7 2) Se7:+, Kh6 3) Sgf5 ≠.

Zwei sehenswerte Varianten. - Nun folgt unsere Nummer 200, auch ein 'wertvoller' Dreizüger, den richtig zu

lösen sich diesmal sicher lohnt!

Ihr Peter Arnold.

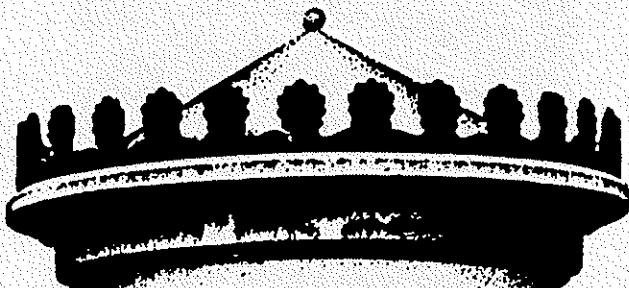

Dr. E. Zepler, London  
(Dresdner Anzeiger '30)

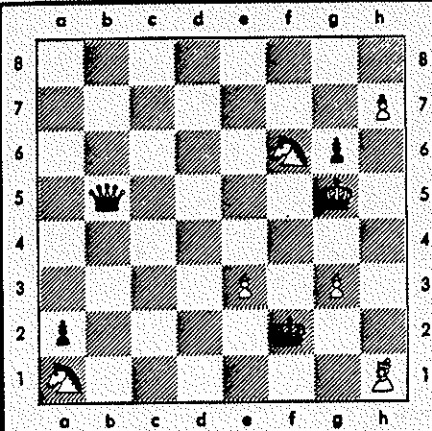

WeiB: Kg5, Db5, Lh1,  
Sal, Sf6, Be3, g3, h7  
Schwarz: Kf2, Ba2, g6

Nr. 200

# Matt in 3 Zügen

P R E I S - A U F G A B E für  
-----  
Mitglieder des FV SCHACH



Wer diesen Dreizüger richtig und vollständig löst, d.h. alle Varianten bis zum zweiten weißen Zuge notiert, hat Aussicht auf Gewinn!

Rechtzeitig bis zum  
ist bitte eine Postkarte  
(lt. Poststempel) an

16. April 1988  
=====

Peter Arnold  
Sendener Weg 75

1000 Berlin 27

zu senden und neben den erforderlichen Lösungsangaben auch die Nummer vom FV SCHACH des BSVB aufzuschreiben.

7 wertvolle Bücher sind die ersten Preise, ehe andere interessante Gaben 'zum Zuge' kommen!  
Bei der Endrunde im Mai können die Glücklichen honoriert werden.

Dem Schach-Vorstand des BSVB ist die Teilnahme nicht erlaubt, und der Rechtsweg wird ausgeschlossen sein.

Viel Erfolg beim Suchen!

-----