



SPANDAU



SOCHAU



STOLZE

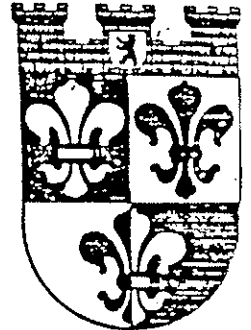

WUMFELDORF

*Schachexpress
FV Schach e.V.
im BSVB*



WITTMING



LANDESWAPPEN



NEUDLIN



WIGDAMM

Saison 1987/88 Nr. 2
- 04.11.1987 -

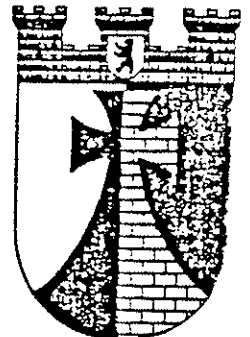

THUTING

Mit freundlicher Unterstützung der Allianz/Berlin

Allianz  Allianz Versicherungen



BARNIM

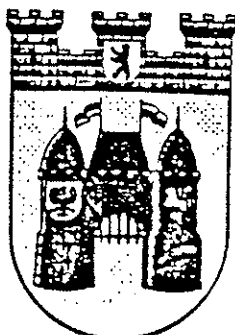

CHARLOTTENBURG

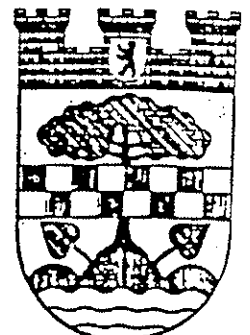

- Mannschaftsmeisterschaft -

(III) Änderungen zu den Meldebögen der Saison 87/88.

- 1) Abmeldungen : Bosch II wurde bedauerlicherweise zurückgezogen, hierdurch ergibt sich
 1) Annullierung des Spieles SFB I : Bosch II (C / I) sowie
 2) spielfreie Runden für :
 Bund VI (11.11.) ; SHV I (08.12.) ; DeTeWe III (12.01)
 Sparkasse II (02.02.) ; BZR II (01.03.) ; Wineil IV (18.04.) ; Bervobank I (10.05.).
- 2) Ummeldungen :
 21.10.87 /

Sorgenfrei , Ullrich	30.10.41	I	054	012- 201 -107
Müller , Wolfgang	13.05.50	I	054	005- 202 -108
Metzenthin , Karl-Heinz	08.06.51	I	054	006- 203 -109
Richter , Udo	05.03.41	I	054	010- 208 -110
Zorié , Mitja	22.09.41	I	054	021- 208 -111
Wenzel , Manfred	28.05.39	I	054	007- 207 -112
Vatterodt , Klaus	18.08.39	I	054	011- 208 -113
Schneeweiß , Roman	03.06.57	I	054	015- 208 -114
- 3) Nachmeldungen :

Roxlau , Michael	08.12.57	II	058	025 - 213
Aporius , Ulrich	12.08.68	I	058	026 - 214
Reichert , Siegfried	28.03.48	I	061	039 - 108
Bäcker , Wolfgang	04.05.43	I	065	013 - 115
Schumann , Rudi	28.01.53	I	066	021 - 210
Reetz , Lothar	29.08.50	II	069	027 - 210
Ulbrich , Detlef	18.06.57	I	075	050 - 412
Deje , Hubert	24.01.68	I	086	006 - 114
Gagneux , Christophe	28.07.70	I	087	031 - 208
Lobozzo , Michel	18.09.56	I	087	032 - 209
Kemper , Meinolf	08.02.64	I	094	032 - 215
Friese , Curt	27.08.60	I	094	034 - 216
- 4) Kennziffer :

Reinbott , Peter	29.11.50		061	008 - 305
Schulz , Ingo	25.02.49		061	010 - 308
Schipmann , Sönke	28.05.65		061	011 - 309
Fleischer , Andreas	03.10.60		062	017 - 11
Wolff , Klaus		062	018 - 112
Haehner , Ralf	09.12.58		072	022 - 108
Wegener , Bernd	17.03.52		091	027 - 215
- 5) Status :

Mirnik , Boris	25.05.67	I	058	024 - 109
Schrems , Hermann	20.05.49	I	060	038 - 103
Geisler , Robert	22.01.70	II	063	057 - 107
Schulze , Norbert	03.07.53	II	065	011 - 101
Schulze , Detlef	24.04.50	II	065	010 - 105
Rabiega , Robert	01.02.71	II	066	032 - 111
19.10. Nowka , Oliver	14.02.64	II	069	022 - 101
Lösche , Heinz	17.02.38	I	069	015 - 105
Dreusicke , Siegfried	17.02.42	I	069	002 - 207
04.09. Korte , Roland	20.06.59	I	075	036 - 211
04.09. Kaczmarek , Irenaeus	25.08.61	I	075	050 - 412
Bous , Norbert	30.04.58	I	094	031 - 108

- sofern bei vorgenannten Spielern die Spielberechtigung zweifelhaft war , ist diese nunmehr erteilt. -

Mannschaftsmeisterschaft FV Schach e.V. Runde 2

L a n d e s l i g a

ev.Silasgem. I - Sparkasse I	2.5 : 3.5 0 : 2	1. IBM I	4 : 0	Brettp.	6
Bund I - Berl. Bank I	3 : 3 1 : 1	2. Wiheil I	4 : 0	Brettp.	7.5
Schering I - ev.Lindenk. I	1.5 : 4.5 0 : 2	3. Bund I	3 : 1	Brettp.	6.5
Wiheil I - Berthold I	3.5 : 2.5 2 : 0	4. ev.Lindenk. I	2 : 2	Brettp.	6.5
IBM I - Senat I	4.5 : 1.5 2 : 0	5. ev.Silasgem. I	2 : 2	Brettp.	6.5
Berichtigung 1.Rnd. Senat - Wiheil 2 - 4 / 0 - 2		6. Sparkasse I	2 : 2	Brettp.	6
		7. Berthold I	1 : 3	Brettp.	5.5
		8. Berl. Bank I	1 : 3	Brettp.	5
		9. Schering I	1 : 3	Brettp.	4.5
		10. Senat I	0 : 4	Brettp.	3.5

A - K l a s s e ST 1

Bosch I - Bund III	1.5 : 4.5 0 : 2	1. IBM II	4 : 0	Brettp.	7.5
Stern 66 I - SEL II	3.5 : 2.5 2 : 0	2. Bund III	3 : 1	Brettp.	7.5
Dresdenia II - DeTeWe I	3 : 3 1 : 1	3. DeTeWe I	3 : 1	Brettp.	7
BAT I - Wiheil II	3 : 3 1 : 1	4. BAT I	2 : 2	Brettp.	6
IBM II - Bewag I	4 : 2 2 : 0	5. Dresdenia II	2 : 2	Brettp.	6
Kein Favorit in Sicht		6. Stern 66 I	2 : 2	Brettp.	5.5
		7. SEL II	1 : 3	Brettp.	5.5
		8. Wiheil II	1 : 3	Brettp.	5.5
		9. Bewag I	1 : 3	Brettp.	5
		10. Bosch I	1 : 3	Brettp.	5.5

A - K l a s s e ST 2

BVG Helmh I - Gillette I	1 : 3 0 : 0 2HP	1. SEL I	4 : 0	Brettp.	11.5
DeTeWe II - Fortuna I	1 : 5 0 : 2	2. Dresdenia I	4 : 0	Brettp.	8
Bund II - SEL I	0.5 : 5.5 0 : 2	3. Fortuna I	2 : 2	Brettp.	7.5
Dresdenia I - ACCSB I	4.5 : 1.5 2 : 0	4. ACCSB I	2 : 2	Brettp.	6.5
Senat II - BVG Soandau I	3 : 3 1 : 1	5. BVG Soandau I	2 : 2	Brettp.	6
Zwei setzen sich ab		6. Gillette I	1 : 1	Brettp.	6 2HP
		7. BVG Helmh I	1 : 1	Brettp.	4 2HP
		8. Senat II	1 : 3	Brettp.	4
		9. Bund II	1 : 3	Brettp.	3.5
		10. DeTeWe II	0 : 4	Brettp.	1

B - K l a s s e ST 1

ev.Lindenk. II - Justitia I	3 : 2 0 : 0 1HP	1. Springer I	4 : 0	Brettp.	10
Post 44 I - Schering III	5.5 : 0.5 2 : 0	2. Post 44 I	3 : 1	Brettp.	8.5
Springer I - SEL III	4 : 2 2 : 0	3. Justitia I	2 : 0	Brettp.	7 1HP
Senat III - Bund V	2.5 : 2.5 0 : 0 1HP	4. Bund V	2 : 0	Brettp.	6.5 1HP
Berthold III - Jugenddorf I	2 : 4 0 : 2	5. Senat III	1 : 1	Brettp.	5.5 1HP
kleiner Fehler in der Tabelle ab Platz 5 rückt alles einen Platz nach unten		6. SEL III	1 : 3	Brettp.	5 1HP
		7. Schering III	1 : 3	Brettp.	3.5
		8. ev.Lindenk. II	0 : 2	Brettp.	5 1HP
		9. Berthold III	0 : 4	Brettp.	3
		10. Jugenddorf I	2 : 2	Brettp.	4 Platz -5-

B - K l a s s e ST 2

Allianz I - IBM III	4 : 2 2 : 0	1. Schering II	4 : 0	Brettp.	9.5
Osram I - Flohr-Otis I	4.5 : 1.5 2 : 0	2. Bund IV	4 : 0	Brettp.	9.5
Stern 66 II - Schering II	0 : 6 0 : 2	3. Osram I	4 : 0	Brettp.	8.5
Berl.Bank II - Wiheil III	2.5 : 3.5 0 : 2	4. Berthold II	2 : 2	Brettp.	8
Berthold II - Bund IV	2 : 4 0 : 2	5. IBM III	2 : 2	Brettp.	7.5
Nächste Runde Bund gegen Osram - erste Spitzenbegegnung		6. Wiheil III	2 : 2	Brettp.	5.5
		7. Allianz I	2 : 2	Brettp.	4.5
		8. Berl.Bank II	0 : 4	Brettp.	3
		9. Flohr-Otis I	0 : 4	Brettp.	1.5
		10. Stern 66 II	0 : 4	Brettp.	.5

C - Klasse ST 1

BZR II	-	SHV I	1 : 5 0 : 2	1.	Bervobank I	4 : 0	Brettp.	8
Wiheil IV	-	Bervobank I	2 : 4 0 : 2	2.	Bund VI	4 : 0	Brettp.	8
Bosch II	-	UBA I	--- : --- - : -	3.	SFB I	2 : 0	Brettp.	5
SHV I	-	Sparkasse II	2.5 : 3.5 0 : 2	4.	UBA I	2 : 0	Brettp.	5
DeTeWe III	-	Bund VI	2.5 : 3.5 0 : 2	5.	Wiheil IV	2 : 2	Brettp.	6
Bosch zieht zurück - erste Runde wird genullt				6.	Sparkasse II	2 : 2	Brettp.	5.5
				7.	SHV I	0 : 4	Brettp.	4
				8.	DeTeWe III	0 : 4	Brettp.	3.5
				9.	BZR II	0 : 4	Brettp.	3
				10.	Bosch II	0 : 0	Brettp.	0

C - Klasse ST 2

BZR I	-	Senat IV	3.5 : 2.5 2 : 0	1.	Cicero I	4 : 0	Brettp.	10.5
Feuerwehr I	-	BVG Britz I	3.5 : 2.5 2 : 0	2.	Feuerwehr I	4 : 0	Brettp.	9
DKV I	-	Cicero I	1.5 : 4.5 0 : 2	3.	DB I	3 : 1	Brettp.	8.5
DB I	-	BVG Helmh II	3 : 3 1 : 1	4.	BAT II	2 : 2	Brettp.	7.5
BAT II	-	BVG Spandau II	5 : 1 2 : 0	5.	BVG Britz I	2 : 2	Brettp.	6
zwei wollen aufsteigen				6.	BVG Spandau II	2 : 2	Brettp.	6
				7.	BZR I	2 : 2	Brettp.	5.5
				8.	BVG Helmh II	1 : 3	Brettp.	3
				9.	Senat IV	0 : 4	Brettp.	3
				10.	DKV I	0 : 4	Brettp.	2

D - Klasse ST 1

Stern 66 III	-	BVG Helmh III	5 : 1 2 : 0	1.	SEL IV	4 : 0	Brettp.	9
ACCSB II	-	UBA II	3 : 3 1 : 1	2.	Gillette II	4 : 0	Brettp.	9
DB II	-	Gillette II	1.5 : 4.5 0 : 2	3.	Justitia II	4 : 0	Brettp.	8.5
Bervobank II	-	SEL IV	2 : 4 0 : 2	4.	BAT III	2 : 2	Brettp.	7.5
BAT III	-	Justitia II	2.5 : 3.5 0 : 2	5.	BVG Helmh III	2 : 2	Brettp.	6
Platz 5 für Stern 66 III mit 2-2 MP und 5 Br.P (Computersalat)				6.	Bervobank II	1 : 3	Brettp.	5
				7.	UBA II	1 : 3	Brettp.	5
				8.	ACCSB II	1 : 3	Brettp.	4.5
				9.	BVG Helmh III	1 : 3	Brettp.	4
				10.	DB II	0 : 4	Brettp.	2

D - Klasse ST 2

Feuerwehr II	-	Schering IV	0 : 6 0 : 2	1.	Bund VII	3 : 1	Brettp.	6.5	IHP
BSR I	-	Schering IV	3.5 : 2.5 2 : 0	2.	Bewag II	2 : 0	Brettp.	4	
Cicero II	-	Bund VII	1.5 : 3.5 0 : 2	3.	BSR I	2 : 0	Brettp.	3.5	
Bewag II	-	Feuerwehr II	0 : 0 0 : 0	4.	Stern 66 IV	2 : 2	Brettp.	8	
Feuerwehr hat einen Spieler in einer Runde zweimal spielen lassen				5.	Cicero II	2 : 2	Brettp.	5.5	IHP
				6.	Feuerwehr II	1 : 3	Brettp.	3	
				7.	Schering IV	0 : 4	Brettp.	4.5	

Organigramm des Fachverband Schach e.V. ab Mai 1987

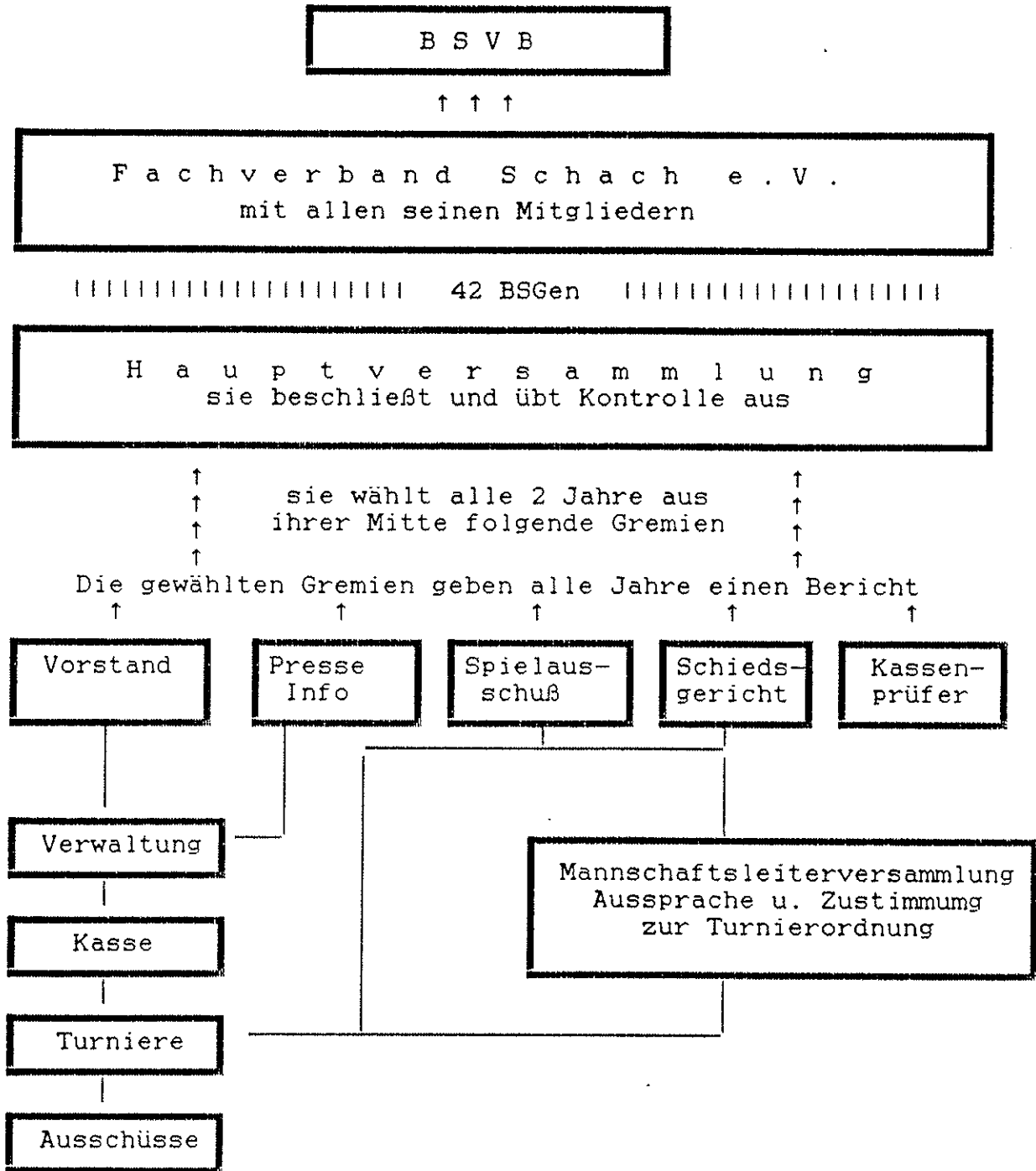

Adressenverzeichnis der BSG'n im FV Schach Stand 9/87
 BSG Vorstand/Spartenleiter Adresse

51 BA Tempelhof	B. Jacobs	Rudower Str. 119 1/47	Tel. p. 602 47 91
52 S.V. Justitia	R. Totzek	Töpchiner Weg 155 a 1/49	Tel. p. 745 69 01
53 SV Allianz	U. Wiese	Landgrafenstr. 18 1/30	Tel. p. 262 51 37
54 SG Bosch	U. Richter	Auguste-Viktoria-Str. 41 1/31	Tel. p. 826 18 67
55 BVG Britz	G. Fechner	Am Strassenbahnhof 44 d 1/47	Tel. p. 606 72 11
56 BVG Spandau	R. Borchers	Glacisweg 8 1/20	Tel. p. 333 78 17
57 SV DeTeWe	M. Kurzynski	Borkumer Str. 5 1/20	Tel. p. 331 54 60
58 Berliner Bank	W. Block	Stresemannstr. 62 1/61	Tel. p. 262 36 09
59 Bund	I. Johannsen	Heerstr. 301 1/20	Tel. p. 361 68 30
60 SV Dresdenia	M. Venzke	Eisflether Weg 9 1/20	Tel. p. 331 27 28
61 BVG Helmholtz	D. Schwiethal	Königin-Elisabeth-Str. 9 1/19	Tel. p. 302 76 48
62 SV Fortuna	W. Mittelstaedt	Joachim-Gottschalk-Weg 1 1/47	Tel. p. 66 84 14
63 I B M	L. Bartels	Salzunger Pfad 30 1/45	Tel. p. 772 27 67
64 SV Osram	D. Neumann	Frauenfelder Weg 28 1/51	Tel. p. 455 98 24
65 Post 44	R. Spieweg	Fritz-Erler-Allee 32 1/47	Tel. p. 603 59 84
66 Ev. Lindenkirche	M. Hinze	Holsteinische Str. 24 1/41	Tel. p. 851 39 89
67 Schering	H. Mahlkow	Handjerystr. 85 1/41	Tel. p. 852 55 48
68 Sparkasse	D. Gierke	Schlossstr. 93 1/41	Tel. p. 792 96 52
69 SC S. E. L.	H. Klevenow	Machonstr. 41 1/42	Tel. p. 705 63 42
70 SV Senat	H.-G. Landskron	Heckerdamm 265 b 1/13	Tel. p. 381 42 30
71 S F B	E. Schastok	Steinmeisterweg 7 1/20	Tel. p. 361 04 44
72 S H V	W. Sonnenburg	Altenburger Allee 12 1/19	Tel. p. 304 98 55
73 B S R	F. Horn	Kienitzer Str. 109 1/44	Tel. p. 621 46 29
74 Axel Springer	H. Pachollek	Finsterwalder Str. 1 1/26	Tel. p. 402 57 56
75 SG Miheil	S. Moratz	Humboldtstr. 24 1/51	Tel. p. 496 59 24
77 SG Telesport	H. Czwinkalik	Oranienburger Str. 16 1/49	Tel. p. -
78 Umweltbundesamt	Dr. H. Neidhard	Grillparzerstr. 8 a 1/41	Tel. p. 824 64 46
83 Stern 66	H. Kysucan	Paulsborner Str. 92 1/31	Tel. p. 891 71 06
84 D K V	H.-J. Ibsch	Münchener Str. 30 1/30	Tel. p. 781 13 45
85 Ev. Silasgemeinde	H. Früh	Grossgörschenstr. 10 1/62	Tel. p. 784 35 62
86 Flohr Otis	D. Grunemann	Finsterwalder Str. 9 1/26	Tel. p. 402 93 97
87 A.C.C.S.B.	G. Thevenet	Rue Ambroise Pare 8a 1/51	Tel. p. 412 44 04
89 Berthold	W. Dittmanns	Zähringer Str. 24 a 1/31	Tel. p. 883 64 36
90 B Z R	W. Rösicke	Königsallee 16 d 1/33	Tel. p. 892 97 50
91 Bewag	K.H. Dobinski	Mulfila Ufer 54 1/42	Tel. p. 753 58 30
93 Feuerwehr	D. Dudziak	Schwabstr. 2 1/51	Tel. p. 491 51 27
94 Gillette	N. Rausch	Wipperstr. 11 1/44	Tel. p. 685 87 31
95 BVG Cicero	J. Pauen	Westfälische Str. 76 1/31	Tel. p. 892 64 05
96 Bervobank	F. Szczygielski	Weissenstadter Ring 5 1/20	Tel. p. 366 43 04
97 D.A.S.V.	D.K. Schumann	Dorstener Str. 8 1/45	Tel. p. 712 25 65
98 Deutsche Bundesbahn	D. Koch	Daimlerstr. 171 1/48	Tel. p. 741 63 56
99 Jugendsdorf Berlin	D. Lange	Flötnerweg 9 1/26	Tel. p. 414 12 86

Mannschaftsleiter im FV Schach
Saison 1986/87

511	BA I I	R. Schulz	d. 756 07 03 / o. 752 53 17	691	SEL 57 I	K. Hilsberg	d. 7596 4789 / o. 751 56 73
512	BA I II	H. Warneier	/ o. 706 37 35	692	SEL 57 II	H. Klevenow	d. 7596 2725 / o. 705 63 42
521	Justitia I	Ch. Janzen	d. 623 80 39 / o. 745 69 01	693	SEL 57 III	S. Thurnau	d. -- / o. 703 72 75
531	Allianz I	W. Wendt	d. 889 42 37 / o. 662 19 83	694	SEL 57 IV	P. Swolinske	d. 758 44 71 / o. 821 29 22
541	Bosch I	K.-H. Metzenthin	d. 33001 269 / o. 822 67 61	701	Senat I	E. Lehmann	d. 88 40 41 / o. 742 85 81
542	Bosch II	" "	d. 33001 296 / o. 822 67 61	703	Senat II	H.-G. Landskron	d. -- / o. 381 42 30
551	Britz I	G. Fechner	d. -- / o. 606 72 11	704	Senat III	U. Zambon	d. -- / o. 603 24 76
552	Britz II	S. Schröder	d. 606 10 29 / o. 606 66 13	711	SFB I	K. Palau	d. 3031 5318 / o. 883 50 45
561	BV6 Spand. I	A. Benitz	d. -- / p. 363 93 26	721	SHV I	K.H. Birke	d. 783 22 05 / o. 753 72 37
562	BV6 Spand. II	H. Brinkmann	/ o. 362 45 46	731	BSR I	F. Horn	d. 823 30 33 / o. 621 46 29
571	DeTeWe I	B. Rock	d. 6104 4194 / o. 465 22 53	741	A.Springer I	R. Schulz	d. 2591 3690 / o. 711 36 99
572	DeTeWe II	M. Kurzynski	d. 6104 3178 / o. 366 65 12	751	Wiheil I	O. Betcke	d. -- / o. 402 19 07
573	DeTeWe III	T. Kovacevic	d. 6104 3283 / o. 213 87 51	752	Wiheil II	S. Moratz	d. -- / o. 496 59 24
581	Berl.Bank I	W. Block	d. 3109 2897 / o. 262 36 09	753	Wiheil III	K.-H. Utsch	d. -- / o. 402 57 41
582	Berl.Bank II	W. Kunz	d. 3109 5340 / o. 854 28 03	754	Wiheil IV	S. Moratz	d. -- / o. 496 59 24
591	Bund I	I. Johannsen	d. 8104 2333 / o. 361 68 30	781	UBA I	Dr. A. Friedrich	d. 890 35 62 / o. 813 30 05
592	Bund II	Dr. W. Brocks	d. 8104 9011 / o. 686 40 10	782	UBA II	Dr. A. Friedrich	d. 890 35 62 / o. 813 30 05
593	Bund III	R. Hammlereich	d. 889 33 12 / o. 803 22 39	831	Stern 66 I	B. Radjenovic	d. 749 14 30 / o. 687 17 99
594	Bund IV	D. Engelmann	d. 258 45 00 / o. 821 38 71	832	Stern 66 II	W. Schelling	d. 749 18 78 / o. --
595	Bund V	O. Schröder	d. 8308 2633 / o. 602 26 58	833	Stern 66 III	D. Dressler	d. 749 14 31 / o. 744 61 73
596	Bund VI	P. Schmidt	d. 8104 4347 / o. 771 49 80	834	Stern 66 IV	S. Lucke	d. 749 16 75 / o. 602 18 66
597	Bund VII	Dr. F. Thurlley	d. 348 12 13 / o. 332 58 32	841	DKV I	J. Schilke	d. 867 56 89 / o. 464 10 59
601	Dresdenia I	R. Haibach	d. -- / o. 24 75 48	851	Silas I	F. Mahn	d. 391 40 81 / o. 822 89 99
602	Dresdenia II	S. Dresdenia I		861	Fl.Otis I	R. Alber	d. -- / o. 31 61 26
611	BV6 Helm. I	M. Zingler	d. -- / p. 784 37 13	871	A.C.C.S.B. I	M. Martin	d. -- / o. 465 23 37
612	BV6 Helm. II	J. Bauer	/ o. 817 48 38	872	A.C.C.S.B. II	P. Guintin	d. -- / o. 413 93 49
621	Fortuna I	J. Brüggmann	/ p. 771 78 36	891	Berthold I	W. Schneider	d. 779 53 73 / o. 66 86 10
631	IBM I	A. Gierke	/ o. 772 69 46	892	Berthold II	J. Weise	d. 779 52 44 / o. 602 19 79
632	IBM II	Frau B. Pehnke	/ p. 855 16 50	893	Berthold III	J. Otto	d. 779 52 89 / o. 73 43 30
633	IBM III	D. Langer	d. 7203 2749 / o. 815 92 55	901	B.Z.R. I	M. Auch-Schweik	d. 259 63 43 / o. 771 77 34
641	Osram I	D. Neumann	d. 4508 2234 / o. 455 98 24	902	B.Z.R. II	W. Rösicke	d. 259 63 41 / o. 892 97 50
651	Post 44 I	K.-H. Hauke	d. -- / o. 625 67 39	911	Bewag I	K. Sternberg	d. 267 57 53 / o. 24 28 48
661	Ev.Lind.k. I	H.-J. Waldmann	/ o. 822 43 10	912	Bewag II	K. Dobinski	d. 267 33 22 / o. 753 58 30
662	Ev.Lind.k. II	M. Hinze	d. 386 77 33 / o. 684 46 16	931	Feuerw. I	L. Wahl	d. -- / o. 415 91 82
671	Schering I	O. Wegner	d. 468 42 51 / o. 891 37 73	932	Feuerw. II	O. Dudziak	d. -- / o. 491 51 27
672	Schering II	U. Rutecki	d. 468 12 68 / o. 491 53 82	941	Gillette I	J. Dippe	d. -- / o. 685 24 25
673	Schering III	F. Heinicke	d. 468 46 56 / o. 453 68 30	942	Gillette II	L. Weiner	d. -- / o. 752 84 40
674	Schering IV	D. Schroeder	d. 468 44 56 / o. 454 15 20	951	BV6 Cicero I	M. Bunke	d. -- / o. 681 34 27
681	Sparkasse I	U. Bergemann	d. 401 30 45 / o. 495 58 55	952	BV6 Cicero II	R. Reineke	d. -- / o. 892 64 05
682	Sparkasse II	D. Gierke	d. 869 23 56 / o. 792 96 52	961	Bervobank I	T. Kusche	d. 693 10 38 / o. 825 43 61
				962	Bervobank II	R. Schmidt	d. 3030 6424 / o. 834 98 39
				981	DB I	T. Nitschke	d. 2600 2451 / o. 774 77 65
				982	DB II	U. Hinz	d. 2600 2464 / o. 891 91 90
				991	Jugenddorf I	J. Lenßen	d. 465 73 48 / o. --

Ergebnisse im Einzelpokal 87/88

Nachträge zur 1. Runde :		
Smolinske	: Rutecki	0,5 : 0,5
Heinberg	: Wehr	0 : 1
Muders	: Redzich	1 : 0
Wermter	: Bonke	0 : 1
Himmelreich	: Neukirchen	0 : 1
Schmidt J.	: Allgaier	- : +
Dr. Thurley	: Guse	0 : 1
Bödicker	: Wiese	0 : 1
Ludwig	: Szczygielski	1 : 0
Totzek	: Kathe	0 : 1

Ergebnisse der 2. Runde

Kathe	: Muders	1 : 0
Allgaier	: Ludwig	:
Szczygielski	: Himmelreich	0,5 : 0,5
Jach	: Piotrowski	:
Alber	: Merten	1 : 0
Tonn	: Christochowitz	0 : 1
Komowski	: Totzek	:
Jordan	: Jacobs	1 : 0
Schilke	: Hennings	:
Schröder	: Schnabel	0 : 1
Guse	: Neukirchen	1 : 0
Wolpert	: Austein	0,5 : 0,5
Ibsch	: Wehr	0 : 1
Bonke	: Bödicker	1 : 0
Rutecki	: Markowski	0,5 : 0,5
Siegmund	: Koch	:
Wiese	: Smolinske	0,5 : 0,5
Purmann	: Schmidt P.	0 : 1
Redzich	: Frahm	0 : 1
Cornel	: Block	0 : 1
Wermter	: Niehaus	1 : 0
Heinberg	: Dr. Thurley	0,5 : 0,5
Gusikat	: Neumann	1 : 0
Zloch	: Dr. Pischner	0 : 1
Pfeiffer	: Martin	0 : 1
Schäffer	: Haase	0,5 : 0,5
Bollweg	: Kleiber	1 : 0
Jonas	: Landskron	1 : 0
Wolf	: Nalezinski	0 : 1
Frenzel	: Kunz	0 : 1
Dr. Witte	: Richter	0 : 1
Huhn	: Krüger	1 : 0
Störk	: Müller	1 : 0
Gorgiev	: Posadzy	0 : 1

Die Spielansetzungen der weiteren Runden , incl. der 4. , erscheinen in der " Fußballwoche ". Spiele die nicht am Spieltag stattfinden können , sind vorzuverlegen , sodaß das Ergebnis zum Spieltag feststeht. Nicht-mitgeteilte Ergebnisse erhalten keine Bewertung (0 : 0).

der Spielausschuß

Einzelpokal - Punktstand
nach der 2. Runde :

- 2 Punkte : Block, Boilweg, Bonke, Guse, Gusikat, Huhn, Jonas,
Kathe, Martin, Dr. Pischner, Richter, Störk, Wehr.
- 1,5 Pkte. : Allgaier, Austein, Haase, Ludwig, Schäffer, Wiese,
Wolpert.
- 1 Punkt : Alber, Cornel, Christochowitz, Frahm, Ibsch, Jordan,
Kleiber, Koch, Krüger, Kunz, Landskron, Markowski,
Muders, Müller, Nalezinski, Naumann, Neukirchen,
Pfeiffer, Posadzy, Rutecki, Schmidt, Schnabel,
Siegmund, Smolinske, Wermter, Dr. Witte, Zloch.
- 0,5 Pkte. : Heinberg, Hennings, Himmelreich, Jach, Komowski,
Piotrowski, Purmann, Schilke, Szczygielski, Dr. Thurley,
Totzek.
- 0 Punkte : Bödicker, Frenzel, Gorgiev, Jacobs, Merten, Niehaus,
Redzich, Schröder, Tonn, Wolf.

.....

Verbandspokal 1987/88

Vorrunde : 16. - 20.11.87

BA Tempelhof	: Stern 66
Ev. Silasgemeinde	: Wiheil
Berliner Volksbank	: Springer Verlag
Bosch	: Berliner Bank
Allianz	: BSR
Flohr - Otis	: Feuerwehr
Justitia	: D.K.V.
Gillette	: Bewag
Jugenddorf	: Senat
DeTeWe	: Deutsche Bundesbahn
SEL 57	: BZR
BVG Cicero	: SFB
Bund	: IBM
Post 44	: Osram
Fortuna 59	: Ev. Lindenkirche
Schering	: Dresdenia
Berthold	: ACCSB
BVG Helmholtz	: BVG Spandau
SHV	: BVG Britz
UBA	: Sparkasse

Wenn eine BSG auf die Teilnahme verzichtet wird gebeten,
Dies dem Gegner mitzuteilen und den Turnierleiter,

Peter Smolinske , Walnußweg 1 , 1 ' 47

schriftlich zu benachrichtigen.

Spielansetzung der 4.Runde des Einzelpokals 1987

Zloch : Jacobs
Rutecki : Bädicker
Szczygielaki : Müller
Dr.Witte : Merten
Ibach : Nalezinski
Kleiber : Smolinske
Schnabel : P.Schmidt
D,Koch : Gorgiev
Wolf : Hennings
Redzich : Niehaus
Frenzel : Jach
Schilke : Schröder
Komowski : Tonn
Naumann : Markowski
Siegmund : Neukirchen
Allgaier : Wermter
Cornel : Tötzek
Pfeiffer : Frahm
Guse : Haase
Christochowitz : Alber
Bonke : Posadzzy
Purmann : Heinberg
Piotrowski : Landskron
Jordan : Wiese
Dr.Thurley : Himmelreich
Austein : Ludwig
Bollweg : Block
Gusikat : Dr. Pischner
Wolpert : Wehr
Muhn : Kathe
Schäffer : Richter
Störk : Jonas
MARTIN : Freilos

Die nächsten Spieltermine : Runde 4 30.11.1987
Runde 5 25.01.1988
Runde 6 15.02.1988
Runde 7 14.03.1988

Turnierleiter: P.Smolinske
Walnußweg 1 /Bln.47

Tel. 703 97 41

Was bedeutet das ??

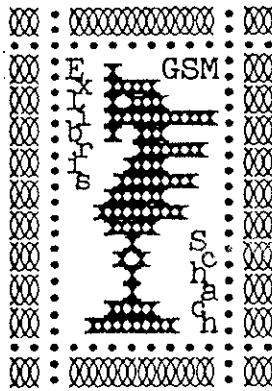
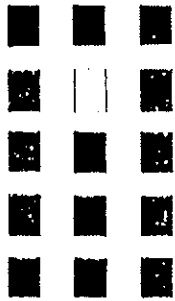

182) ZYLINDER - SCHACH

A. Piccinino - 1907

Weiß = Kg7, Sd7,
Lf3, Ba4

Schwarz = Ka7, Bh7.

Matt in zwei Zügen!

=====

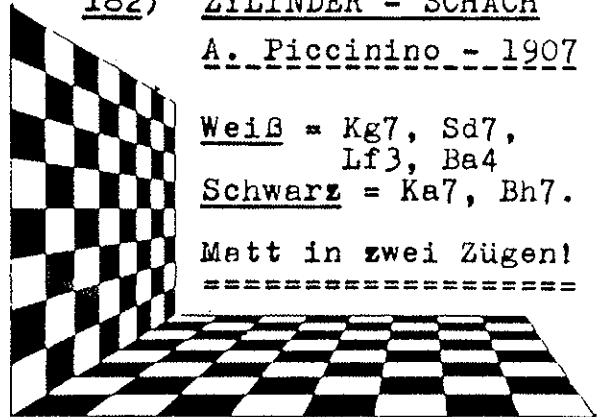

Liebe Problem - Schachfreunde !

Drei mal drei ist Donnerstag (April), Sonntag war der 1. (März)!

Zwar wird diese Schlußseite wohl erst 'fällig', wenn die Monate vorbei sind. Ich hoffe aber, daß sie noch in guter Erinnerung liegen - jedenfalls für die Aufsteiger und wegen Ostern! -

Mit ZYLINDER-Schach begannen unsere Probleme (Nr.174 = H 3 ♀). Hoffentlich gab es weitere Löser aus unseren Reihen. Schwer zu finden war der Schlüsselzug, die 'Turmrunde', nämlich Td7 - d7!, dann lief alles andere wie am Schnürchen --- 1) -, Lg1 2) Sh2+, Kh4 3) Kd6, Lh2: matt! Die eine leichte Figur leistete 'beiläufig' Großartiges! Nicht 'einfältig' ist dieser Aufgabentyp, sondern eigentlich vielseitiger! Mit Nr.182 - siehe oben - sei eine weitere, allerdings viel leichtere solche Miniatur geboten, die bitte auch in Angriff zu nehmen ist.

Genug davon, weiter zu unseren Lösungen: Der 2-Züger (= Nr.178) von Dr. Fulpius ließ einen hereinfallen, wer da meinte, b7-b5 käme zuvor, um 1) b6:i.v., b6: 2) Tb6: mattssetzen! Wie sollte dann aber der weiße Läufer nach e8 gelangt sein? Illegale Stellungen sind nach wie vor nicht erlaubt! So war also Schwarz am Zuge und mußte mit b4 fortsetzen. 1) -, Kc4 2) a3:, Lb7 matt! Blendend, und die Verführung gelang vielleicht öfter?! - Nr.179 = Gallischek - 7 ♀: 1) Dg3!, Ta3 2) b3, Tb3: 3) c3, Tc3: 4) d3, Td3: 5) e3, Te3: 6) Th2, - Gut überlegt und nicht so schwer! Die beiden Jubiläum-Stücke bleiben leider noch offen.

3 x 3 = 9 x 3 = 27! Mit drei vorzüglichen Neunzügern (bitte keine Neinzüger!) hat man es abschließend zu tun, wobei die 'Arbeit' wirklich lohnt. Jubilieren darf dabei derjenige, dem eine Nebenlösung in 7 Zügen (nur wo?) gelingt! Das wären dann - richtig zusammenfassend - 25 Züge ! Mit dabei ist

Ihr Peter Arnold

Das „Unsterbliche Problem“
K. Bayer
(The Aera, London 1856)

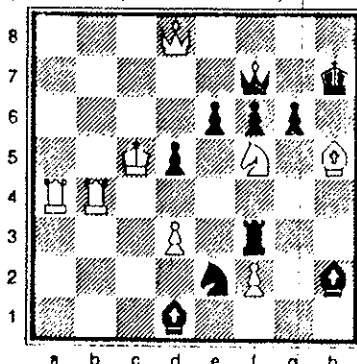

Matt in neun Zügen

Großangriff auf den s-König
Julius Mendheim (Taschenbuch
f. Schachfreunde 1832)

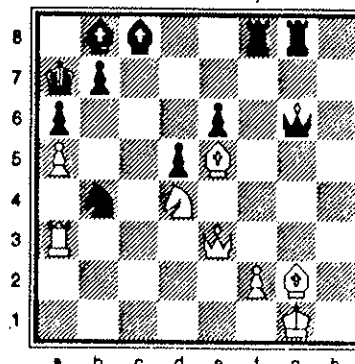

Weiß erzwingt matt in 9 Zügen

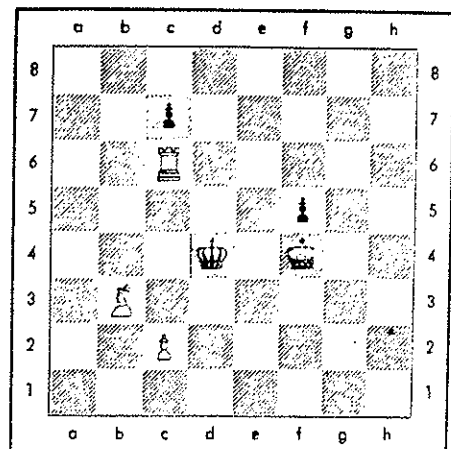

Matt in neun Zügen!

183)

===

184)

===

185)

===



Wenn es um Sie und Ihre Familie geht, um Ihre Sicherheit und Vorsorge, dann brauchen Sie einen Partner, auf den Sie sich immer verlassen können. Viele Millionen Menschen vertrauen der Allianz und ihren Mitarbeitern. Denn unsere Leistungen, der Kundendienst und die Schadenregulierung, sind beispielhaft. Auch in Ihrer Nachbarschaft arbeitet ein erfahrener Versicherungsfachmann. Sie finden ihn im Telefonbuch unter »A« wie Allianz.

hoffentlich Allianz versichert

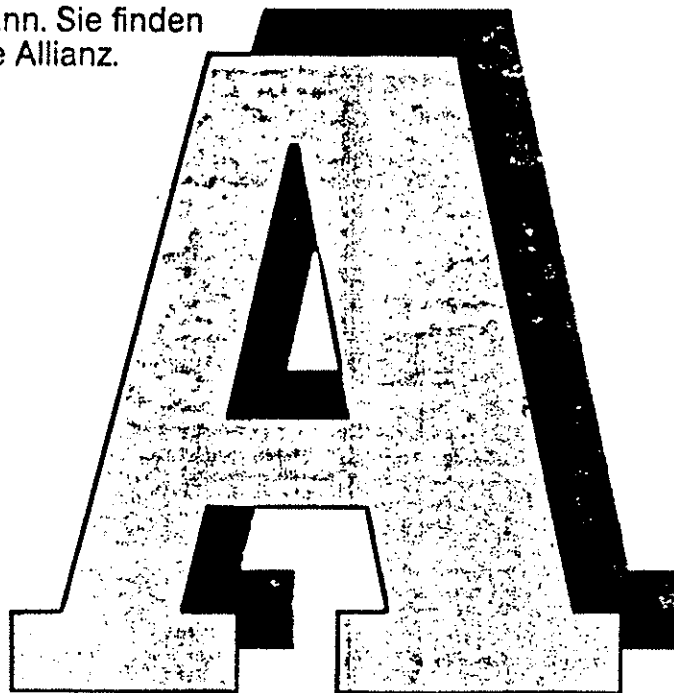

Allianz Versicherungs-AG
in Berlin
Joachimstaaler Straße

Allianz 